

Innenrenovierung Katholische Kirche St. Andreas Emsbüren

Herzlich Willkommen
zur
Gemeindeversammlung



Gerd Janssen
Süderstraße 7
26810 WOL-Völlenerkönigsfehn

Kath. Kirchengemeinde St. Andreas Emsbüren, Papenstraße 7, 48488 Emsbüren

- Begrüßung + Einführung

Herr Pfarrer Schwegmann

- Erläuterung der Maßnahmen der Innenrenovierung

Herr Janssen, Architekt aus Völlenerkönigsfehn

- Vorstellung des künstlerischen Gestaltungskonzeptes

Herr Bocklage, Künstler aus Vechta

- Erläuterung zur den Kosten und der Finanzierung

Vertreter aus dem Kirchenvorstand



Sanierungsarbeiten am Natursteinmauerwerk an den Fassadenflächen der Kirche

- Sanierung offener Stoss- und Lagerfugen an den verschiedensten Fassadenflächen der Kirche wie Sockel, Fensterbänke, Stürze
- Arbeiten werden mit einem Hubsteiger ausgeführt
- Auch am Kirchturm müssen offene Fugen wieder verschlossen werden
- Streichen der der Holztüren an den Giebeln am Hauptschiff



Sanierungsarbeiten am Natursteinmauerwerk



Gerd Janssen
Süderstraße 7
26810 WOL-Völlenerkönigsfehn

Kath. Kirchengemeinde St. Andreas Emsbüren, Papenstraße 7, 48488 Emsbüren

Sanierungsarbeiten am Natursteinmauerwerk



Gerd Janssen
Süderstraße 7
26810 WOL-Völlenerkönigsfehn

Kath. Kirchengemeinde St. Andreas Emsbüren, Papenstraße 7, 48488 Emsbüren

Sanierungsarbeiten am Natursteinmauerwerk



Gerd Janssen
Süderstraße 7
26810 WOL-Völlenerkönigsfehn

Kath. Kirchengemeinde St. Andreas Emsbüren, Papestraße 7, 48488 Emsbüren

Sanierungsarbeiten am Natursteinmauerwerk



Gerd Janssen
Süderstraße 7
26810 WOL-Völlenerkönigsfehn

Kath. Kirchengemeinde St. Andreas Emsbüren, Papenstraße 7, 48488 Emsbüren

Sanierungsarbeiten am Natursteinmauerwerk



Gerd Janssen
Süderstraße 7
26810 WOL-Völlenerkönigsfehn

Kath. Kirchengemeinde St. Andreas Emsbüren, Papenstraße 7, 48488 Emsbüren

Sanierungsarbeiten am Natursteinmauerwerk



 Gerd Janssen
Süderstraße 7
26810 WOL-Völlenerkönigsfehn

Kath. Kirchengemeinde St. Andreas Emsbüren, Papenstraße 7, 48488 Emsbüren

Reparatur an den Schallluken + inneren Taubenschutz



Gerd Janssen
Süderstraße 7
26810 WOL-Völlenerkönigsfehn

Kath. Kirchengemeinde St. Andreas Emsbüren, Papenstraße 7, 48488 Emsbüren



Einstellungsarbeiten am Läutewerk



- Austausch beschädigter Dielenbeläge
- Holzbehandlung der Holzkonstruktion gegen Insektenschädlinge
- Notwendige Reparaturen an der Dachkonstruktion
- Sicherheitsgänge erstellen für Wartungsaufgaben
- Reparaturen und Ergänzungen an den Leitergängen

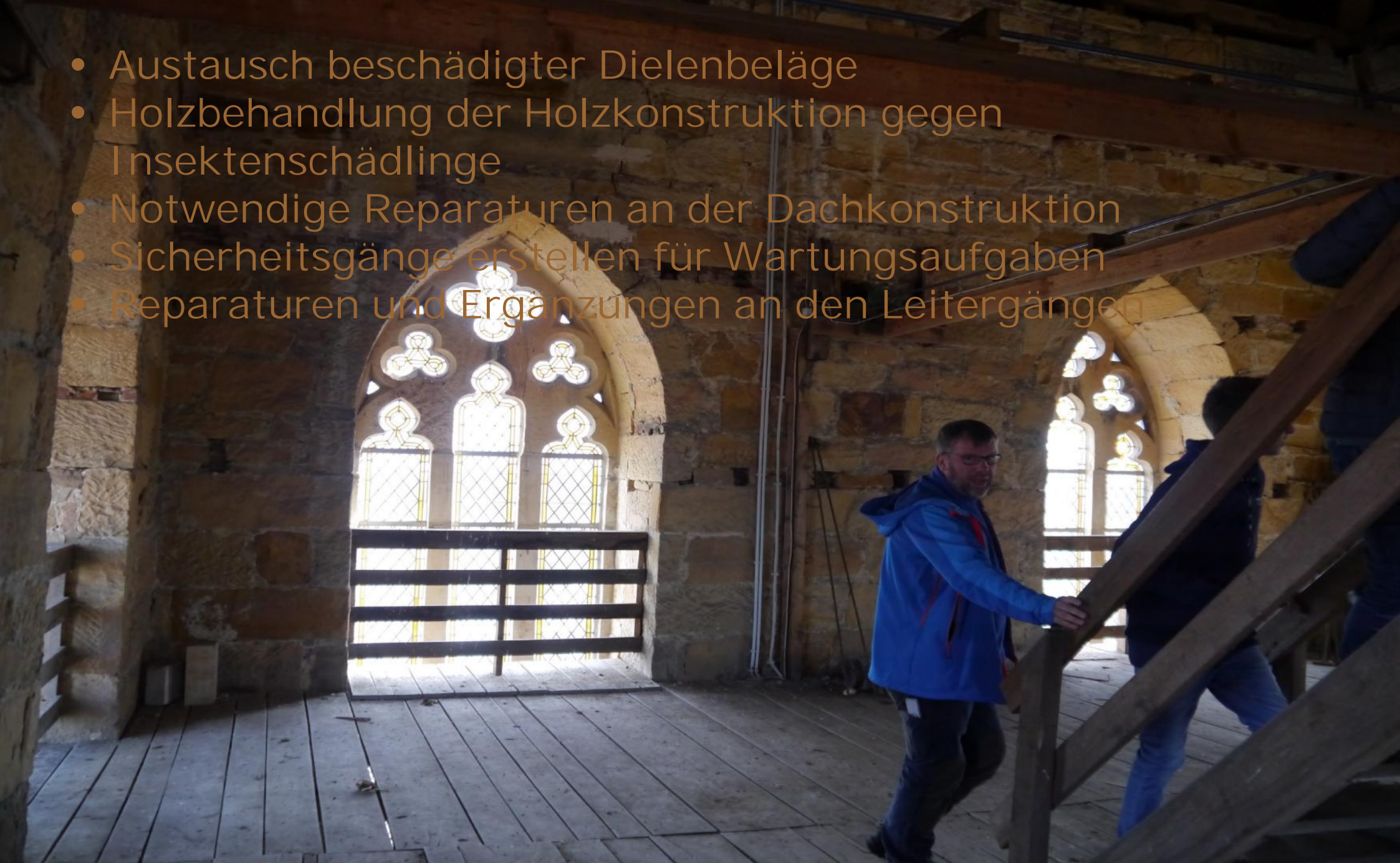

Sanierungsarbeiten an der Dachkonstruktion



Gerd Janssen
Süderstraße 7
26810 WOL-Völlenerkönigsfehn

Kath. Kirchengemeinde St. Andreas Emsbüren, Papenstraße 7, 48488 Emsbüren

Entfernen von Altholz aus dem Dachboden- Schlaraffenland für Insektenschädlinge



 Gerd Janssen
Süderstraße 7
26810 WOL-Völlenerkönigsfehn

Kath. Kirchengemeinde St. Andreas Emsbüren, Papenstraße 7, 48488 Emsbüren



Sanierungs- Arbeiten an der Dachkonstruktion



Gerd Janssen
Süderstraße 7
26810 WOL-Völlenerkönigsfehn

Kath. Kirchengemeinde St. Andreas Emsbüren, Papenstraße 7, 48488 Emsbüren



Sanierungs- Arbeiten an der Dachkonstruktion



Gerd Janssen
Süderstraße 7
26810 WOL-Völlenerkönigsfehn

Kath. Kirchengemeinde St. Andreas Emsbüren, Papenstraße 7, 48488 Emsbüren

Sanierungsarbeiten an der Dachkonstruktion



Gerd Janssen
Süderstraße 7
26810 WOL-Völlenerkönigsfehn

Kath. Kirchengemeinde St. Andreas Emsbüren, Papenstraße 7, 48488 Emsbüren



notwendige Erneuerung der Elektroverteilung in der Sakristei



Gerd Janssen
Süderstraße 7
26810 WOL-Völlenerkönigsfehn

Kath. Kirchengemeinde St. Andreas Emsbüren, Papenstraße 7, 48488 Emsbüren



Erneuerung der Innenbeleuchtung

- nicht nur reines Leselicht
- die Beleuchtung soll die Innenraumarchitektur wahrnehmbar machen
- Kombination aus Grund- und Akzentbeleuchtung
- Lichtmangement – Einstellung von Lichtszenen für die verschiedenen Gottesdienstformen
- neue Innenraumbelichtung in LED Lichttechnik
- Erneuerung des Leitungsnetzes





Ausmalung der Wand- und Gewölbeflächen

- Reinigung der Wand- + Gewölbeflächen
- Ausbesserung von Rissen
- notwendige Erneuerung von schadhafte Putzflächen
- Ausmalung auf Grundlage des jetzigen Bestandes
- Reinigung des alten Hochaltars
- Reinigung der Kreuzwegstationen und Figuren
- in Zusammenhang stehende Gerüstbauarbeiten



- 
- The image shows the interior of a church. In the center, there is a large, white, cylindrical pillar. To the left and right of the pillar are rows of wooden pews with light-colored cushions. The walls are light-colored and feature several windows, including a large multi-paned window on the left and a smaller stained-glass window on the right. In the background, there is an altar area with a dark wooden structure and a candelabra with three lit candles. The overall atmosphere is bright and clean.
- Erneuerung der Lautsprecheranlage und Liedanzeiger
 - Verwendung von Aktivlautsprechersystemen
 - Integration von Hörschleifen innerhalb der Bankreihen
 - Erneuerung und damit Verbesserung der externen Übertragung zum Elisabethhaus in Bild- und Tontechnik
 - Liedanzeiger in LED Lichttechnik
 - Einbindemöglichkeit externer Medien wird ermöglicht



Renovierung der Sakristei

- Erneuerung der Sakristeieinrichtung
- Gliederung der Sakristei nach Priester und Messdiener
- Innenraumrenovierung mit Maler-
Bodenbelagsarbeiten und
Beleuchtung





Reinigung und technische Überholung der Orgel



Gerd Janssen
Süderstraße 7
26810 WOL-Völlenerkönigsfehn

Kath. Kirchengemeinde St. Andreas Emsbüren, Papestraße 7, 48488 Emsbüren

Vorstellung der künstlerischen Raumgestaltung Künstler Alfred Bocklage aus Vechta



Gerd Janssen
Süderstraße 7
26810 WOL-Völlenerkönigsfehn

Kath. Kirchengemeinde St. Andreas Emsbüren, Papenstraße 7, 48488 Emsbüren

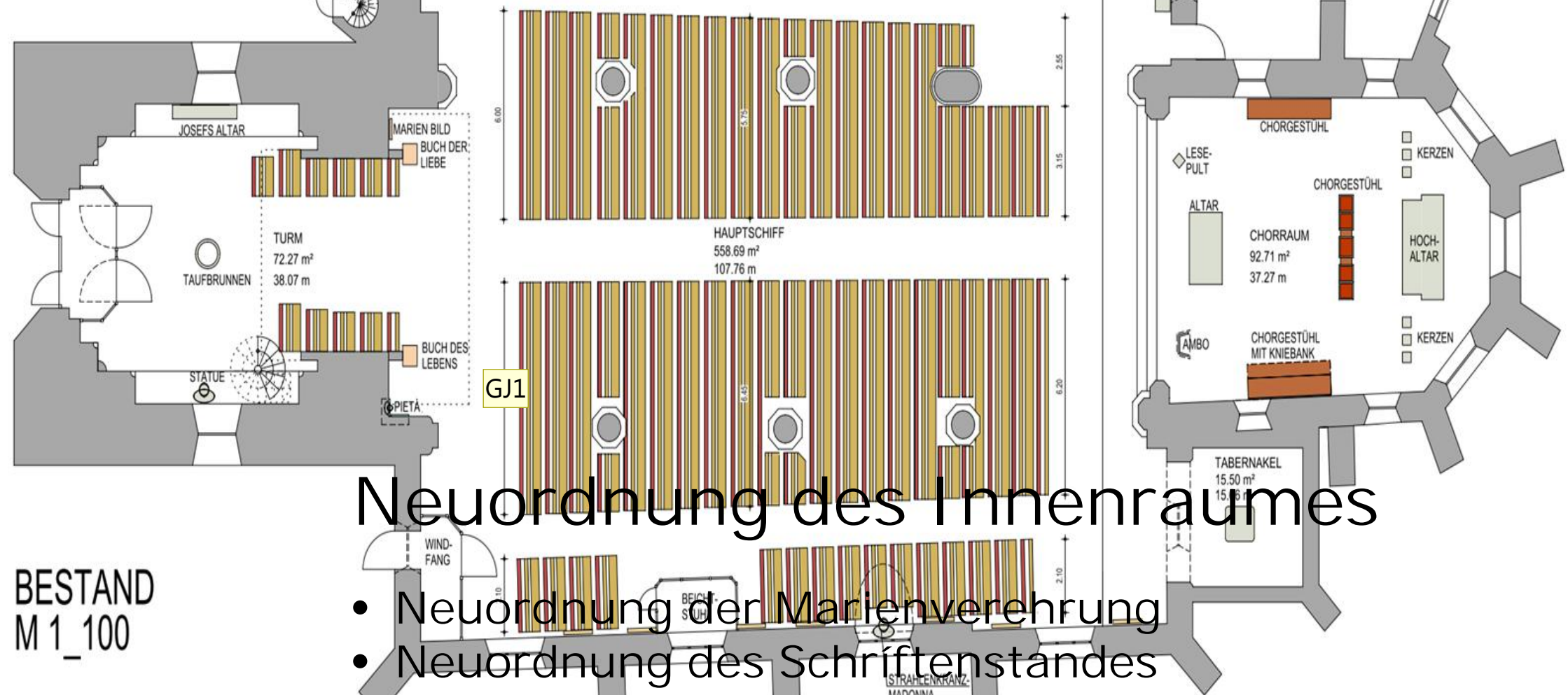

Neuordnung des Innenraumes

- Neuordnung der Marienverehrung
- Neuordnung des Schriftenstandes
- Neuordnung der Windfanganlagen
- Gestaltungsort Patronsfigur St. Andreas
- Taufsakrament – Standort Taufstein
- Neuordnung der Kirchenbänke
- Beichtsakrament – Standort Beichtraum
- Neuordnung des Chorraumes mit bestehenden Chorgestühl + Hochaltar

Bestandsplan

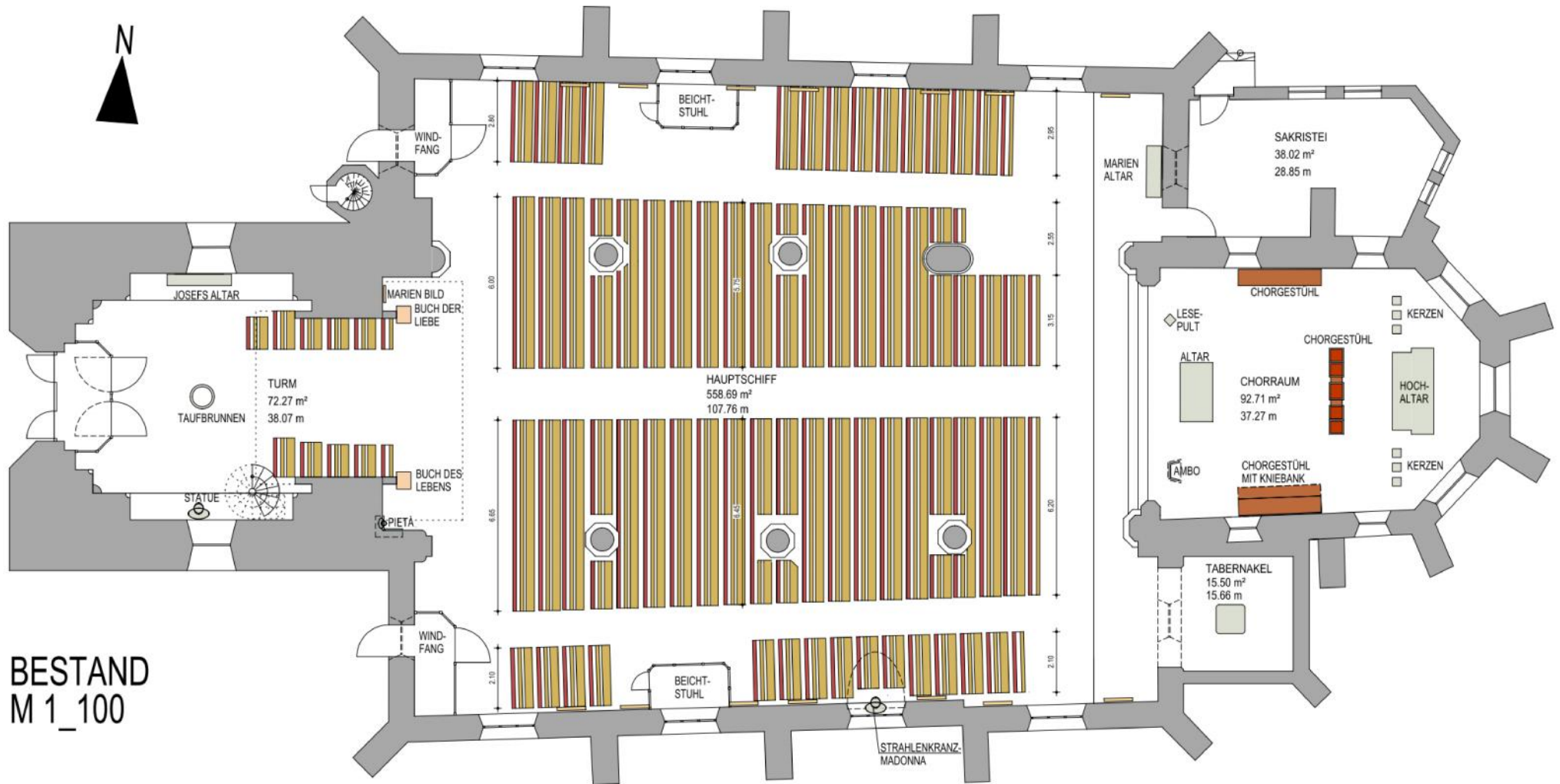

BESTAND
M 1_100

Entwurfsplan

Achtung, Plan muss noch überarbeitet und neu eingefügt werden!

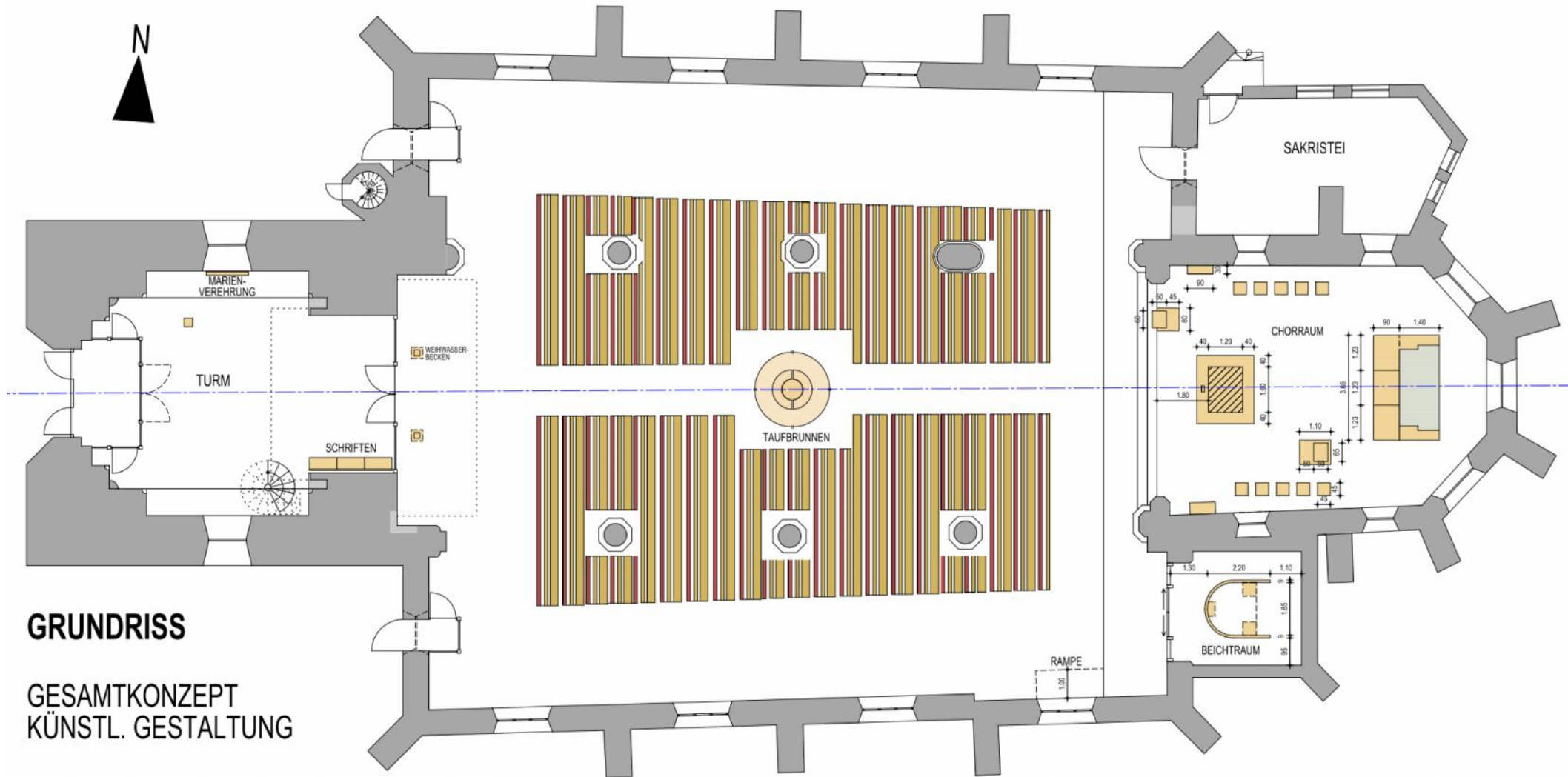

GRUNDRISS

GESAMTKONZEPT
KÜNSTL. GESTALTUNG



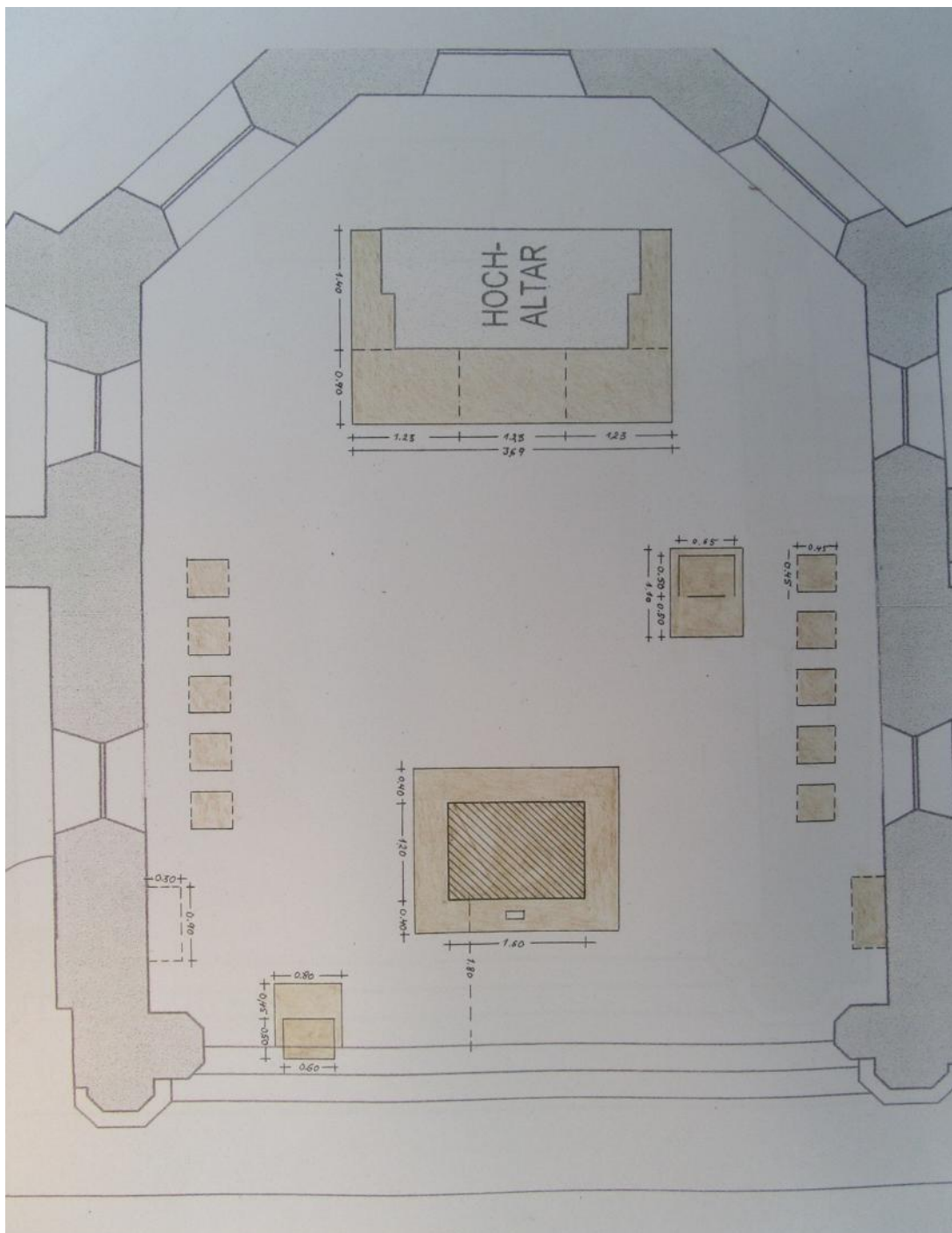

Grundriss Chorraum Alfred Bocklage



Chorraum in seiner jetzigen Gestaltung



Gerd Janssen
Süderstraße 7
26810 WOL-Völlenerkönigsfehn

Kath. Kirchengemeinde St. Andreas Emsbüren, Papenstraße 7, 48488 Emsbüren



Künstlerische Gestaltung Alfred Bocklage

Gerd Janssen
Süderstraße 7
26810 WOL-Völlenerkönigsfehn

Kath. Kirchengemeinde St. Andreas Emsbüren, Papestraße 7, 48488 Emsbüren





Künstlerische Gestaltung Alfred Bocklage

Gerd Janssen
Süderstraße 7
26810 WOL-Völlenerkönigsfehn

Kath. Kirchengemeinde St. Andreas Emsbüren, Papenstraße 7, 48488 Emsbüren





Künstlerische Gestaltung Alfred Bocklage

Gerd Janssen
Süderstraße 7
26810 WOL-Völlenerkönigsfehn

Kath. Kirchengemeinde St. Andreas Emsbüren, Papenstraße 7, 48488 Emsbüren





Gerd Janssen
Süderstraße 7
26810 WOL-Völlenerkönigsfehn

Kath. Kirchengemeinde St. Andreas Emsbüren, Papenstraße 7, 48488 Emsbüren





Gerd Janssen
Süderstraße 7
26810 WOL-Völlenerkönigsfehn

Kath. Kirchengemeinde St. Andreas Emsbüren, Papenstraße 7, 48488 Emsbüren



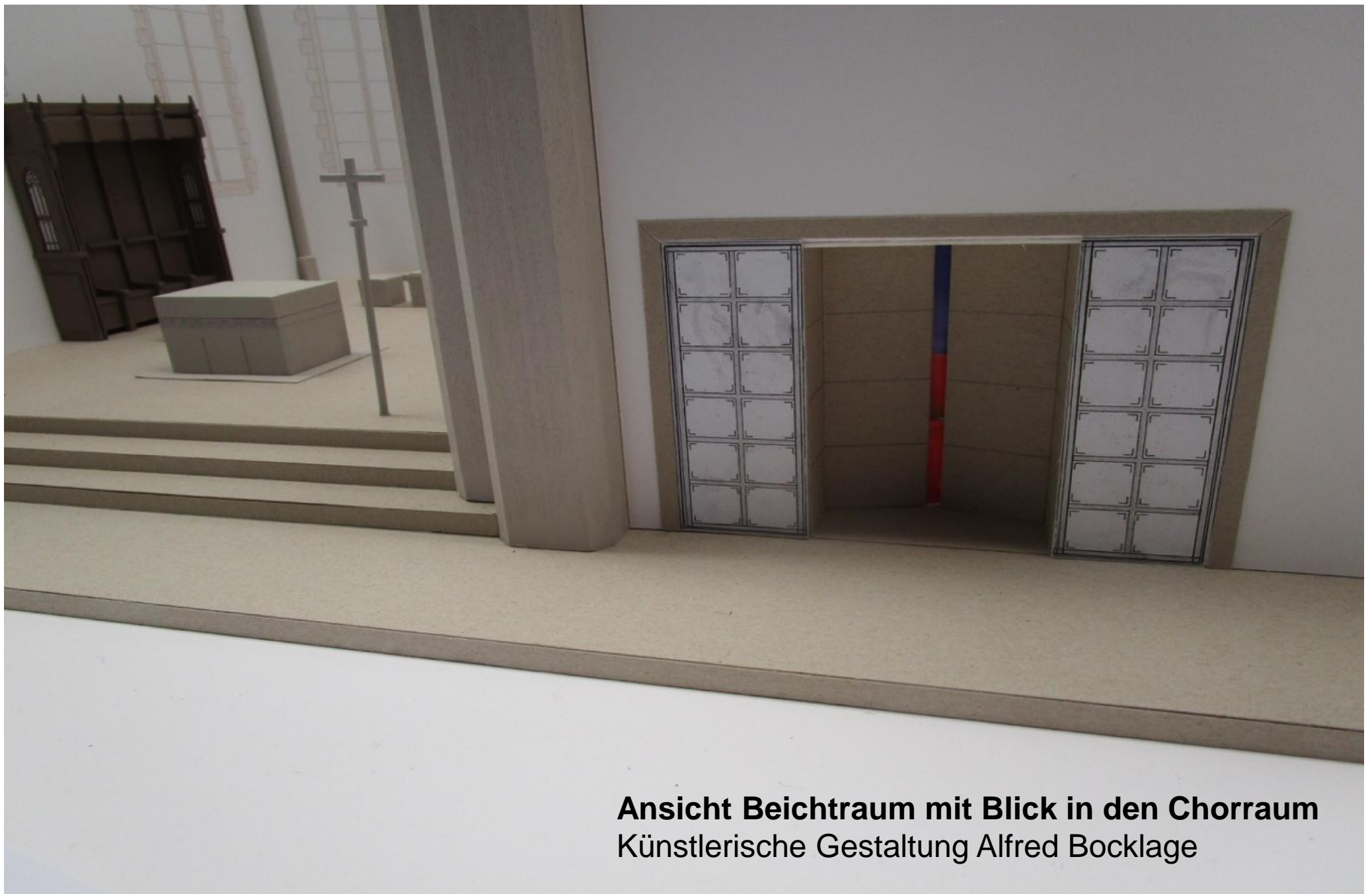

Ansicht Beichraum mit Blick in den Chorraum
Künstlerische Gestaltung Alfred Bocklage





Ansicht Zugang Beichtraum
Künstlerische Gestaltung Alfred Bocklage

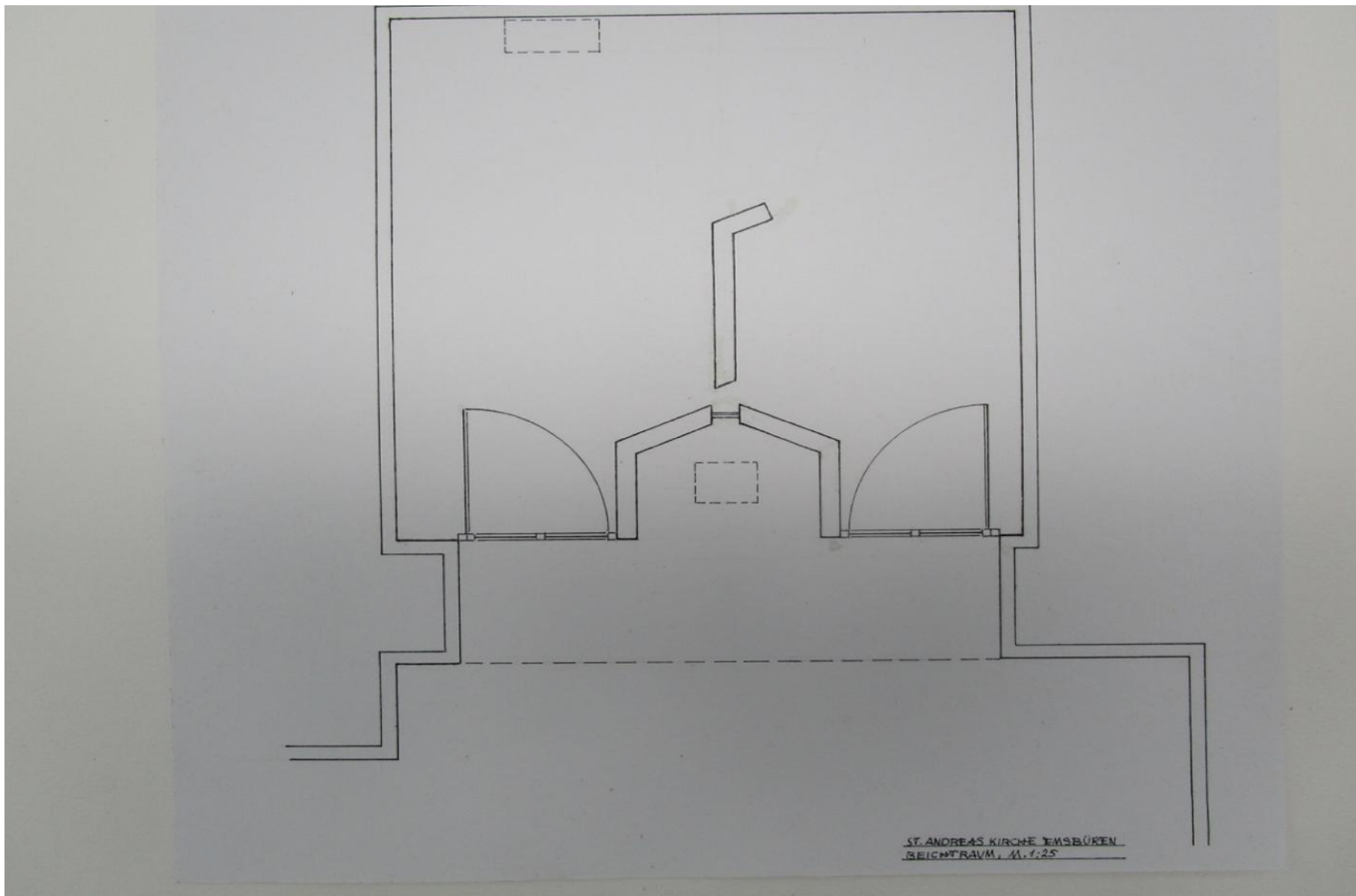

Grundrisskizze Beichtraum
Künstlerische Gestaltung Alfred Bocklage



Modellausschnitt Beichraum
Künstlerische Gestaltung Alfred Bocklage



Gerd Janssen
Süderstraße 7
26810 WOL-Völlenerkönigsfehn

Kath. Kirchengemeinde St. Andreas Emsbüren, Papenstraße 7, 48488 Emsbüren



Modellausschnitt Beichraum
Künstlerische Gestaltung Alfred Bocklage



Gerd Janssen
Süderstraße 7
26810 WOL-Völlenerkönigsfehn

Kath. Kirchengemeinde St. Andreas Emsbüren, Papenstraße 7, 48488 Emsbüren



Modellausschnitt Beichraum
Künstlerische Gestaltung Alfred Bocklage



Gerd Janssen
Süderstraße 7
26810 WOL-Völlenerkönigsfehn

Kath. Kirchengemeinde St. Andreas Emsbüren, Papenstraße 7, 48488 Emsbüren

Projektkosten



Gerd Janssen
Süderstraße 7
26810 WOL-Völlenerkönigsfehn

Kath. Kirchengemeinde St. Andreas Emsbüren, Papenstraße 7, 48488 Emsbüren

Geplanter Ausführungszeitraum

- **Ausschreibungs- und Vergabeverfahren mit anschließender kirchenoberlichen Genehmigung**
November 2018 – Februar 2019
- **Projektstart**
29.04.2019
- **Projektende**
20.12.2019



**Vielen Dank
für Ihre
Aufmerksamkeit!**



**Gerd Janssen
Süderstraße 7
26810 WOL-Völlenerkönigsfehn**

Kath. Kirchengemeinde St. Andreas Emsbüren, Papenstraße 7, 48488 Emsbüren



Gerd Janssen
Süderstraße 7
26810 WOL-Völlenerkönigsfehn

Kath. Kirchengemeinde St. Andreas Emsbüren, Papenstraße 7, 48488 Emsbüren



Gerd Janssen
Süderstraße 7
26810 WOL-Völlenerkönigsfehn

Kath. Kirchengemeinde St. Andreas Emsbüren, Papenstraße 7, 48488 Emsbüren

Bestandsplan

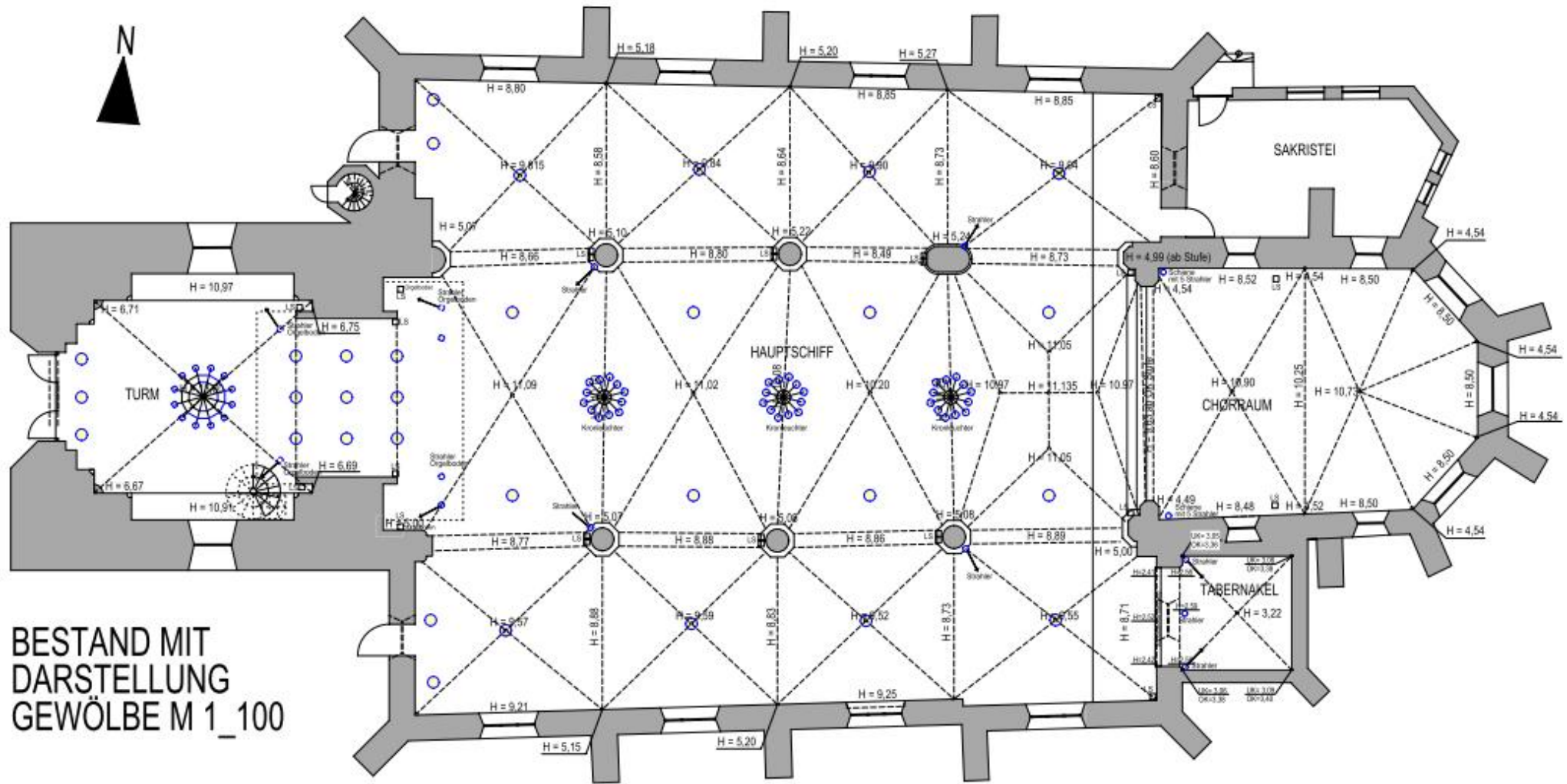

BESTAND MIT
DARSTELLUNG
GEWÖLBE M 1_100



Anordnung der Kirchenbänke – Bestand

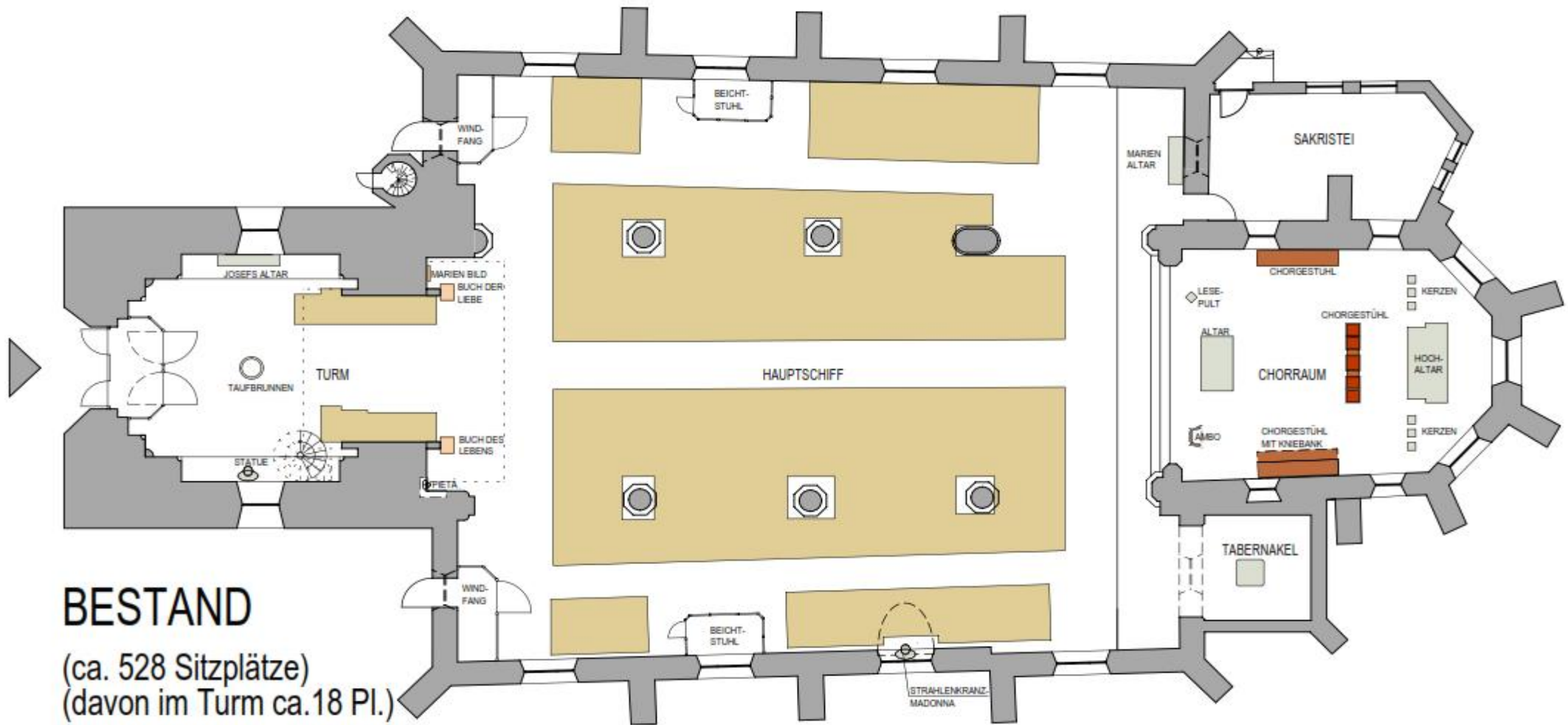

Zonierung / Gliederung

