KirchspielKurier

Kath. Kirchengemeinden
St. Andreas Emsbüren
St. Marien Listrup
St. Johannes d. T. Elbergen
Abt St. Antonius Engden

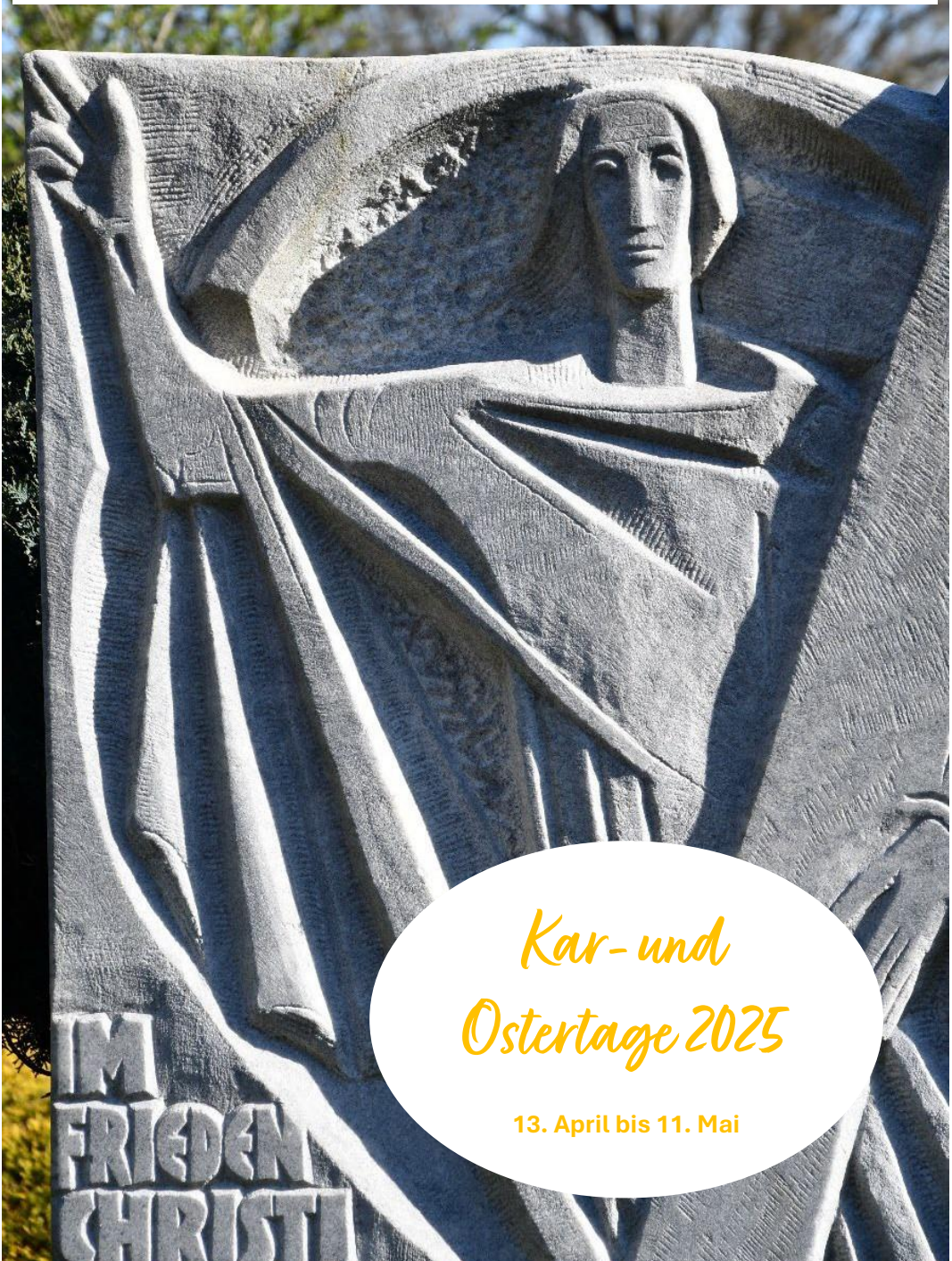

Kar- und Ostertage 2025

13. April bis 11. Mai

Auf ein Wort

Liebe Ostergemeinde!

Als erstes wünsche ich Ihnen und Ihren Familien im Namen des ganzen Pfarrhausteams ein schönes Osterfest voll Hoffnung und Freude!

Christus ist auferstanden,
ER ist wahrhaft auferstanden!

Heute war ich auf einem unserer Friedhöfe. Und es ist erstaunlich, wie viele Menschen an einem Samstagmorgen auf dem Friedhof sind, bei ihren Verstorbenen, um die Gräber schön und sauber zu machen.

Ein Friedhof ist eine Anfrage an Ostern. Ist nicht der Friedhof die letzte Station einer längeren oder kürzeren Reise? Oder ist der Friedhof die letzte Station unseres irdischen Lebens und der Anfang des Ewigen Lebens? **Mir ist an diesem sonnigen Samstagmorgen auf dem Friedhof deutlich geworden, dass alle Grabsteine eine Geschichte erzählen.** Zumindest von den Menschen, die dort begraben liegen. Ihre Namen sind dort zu lesen, und ein ganzes Leben in ein paar Zahlen.

Der Grabstein, den Sie auf der Titelseite sehen, steht auf einem unserer Friedhöfe und ist aufwendig gestaltet. Er zeigt den auferstandenen Christus. Aber das Grab konnte ihn nicht festhalten. Gott ist stärker als der Tod! Jesus trägt noch das Totenhemd. Die eine Hand hält das Kreuz. Die Erinnerung an den Karfreitag. Und das, was Jesus uns gesagt hat:

Wer mir nachfolgen will,
der nehme sein Kreuz auf
sich, und folge mir nach.

Die andere Hand zeigt nach oben, in die Zukunft. Sie zeigt mitten hinein in die neue Wirklichkeit. Das Leben bei Gott. **Nichts kann uns von der Liebe unseres Gottes trennen – auch nicht der Tod.**

Jesus zeigt den Toten auf dem Friedhof den Weg. Er zeigt uns allen den Weg. **Es geht himmelwärts.**

Der Schauspieler, Sänger und Moderator Hannes Ringlstätter hat ein wunderbares, nachdenkliches, warmherziges und humorvolles Buch über den Tod seines Vaters geschrieben. Und ein Lied über den Himmel hat er geschrieben. Ein Lied mit vielen Fragen, und ein Lied, das wie eine Brücke in das Ewige Leben bei Gott ist.

Und dann noch drei Hinweise:

Herzlich gratulieren wir unseren Kommunionkindern und wünschen ihnen einen frohen und glücklichen Tag. Jesus kommt zu euch in einem kleinen Stück Brot, in der Hostie. Er ist bei euch, in euch. Er ist unser Freund und verlässt uns nie.

Und dann dürfen wir uns auf den Pilgertag im Bistum Osnabrück freuen. Dieser ist am Samstag, den 10. Mai. Dieser Pilgertag wird im ganzen Bistum durchgeführt, und wir sind dabei. Infos gibt es in diesem ***Oster****Kurier*.

Und der dritte Hinweis: Christel Drees, eine unserer zwei Pfarrsekretärinnen, geht Ende des Jahres in Rente, **und nun suchen wir eine neue Pfarrsekretärin**. Als Pfarrsekretärin ist man Teil des Pfarrhausteams, hat also nette Kolleginnen und Kollegen. Es gibt einen Betriebsausflug, am Freitag das Domcafé und eine spannende, abwechslungsreiche und sehr selbständige Arbeit. Weitere Infos finden Sie in diesem ***Oster****Kurier*.

Ihnen allen wünschen wir eine intensive Karwoche und Frohe Ostern!

Ihr *und euer Pastor Stephan Schwegmann*
und das ganze Pfarrhausteam

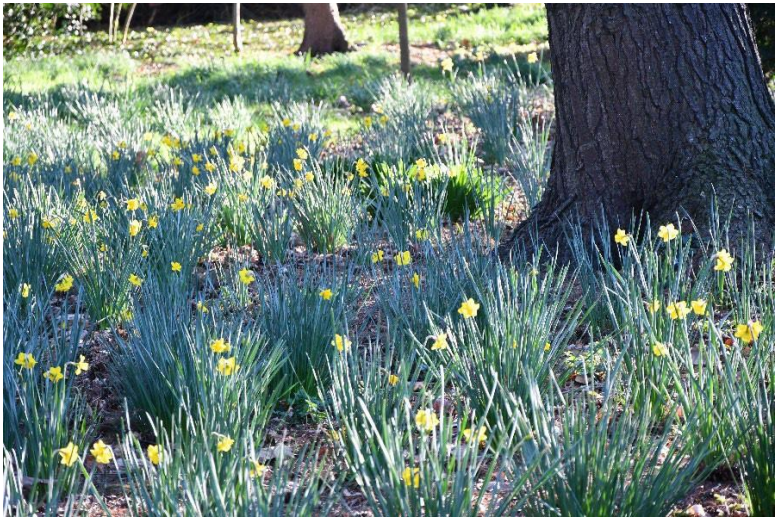

Datum	Emsbüren	Listrup	Elbergen	Engden
Samstag, 12.04.	18:00 Uhr Vorabendmesse *6-Wochenamt* *+ Arthur Donath, früher Leschede;* *6-Wochenamt* *+ Theresia Klümper, Mehringen;* *6-Wochenamt* *+ Franz Siemer, Berge;* *1. Jahresamt* *+ Andreas Sattler, Berge;* **Wird im Internet übertragen. Auch als Live-Stream.**			
Palm-sonntag, 13.04.	10:30 Uhr Beginn am Kreuz im Uphok, Segnung der Palmzweige, Prozession zur Kirche Hochamt *1. Jahresamt* *+ Agnes Mersch, Drievorden*	11:00 Uhr Hochamt zum Einzug Jesu in Jerusalem, Segnung der Palmzweige, besonders für Familien *6-Wochenamt* *+ Franz Johanning*	9:30 Uhr Hochamt zum Einzug Jesu in Jerusalem, Segnung der Palmzweige	9:00 Uhr Hochamt zum Einzug Jesu in Jerusalem, Segnung der Palmzweige
Dienstag, 15.04.	8:30 Uhr Heilige Messe			
Mittwoch, 16.04.	19:00 Uhr Anbetung zur Nacht		**Keine** Heilige Messe	
Grün-donnerstag, 17.04.	16:00 Uhr Wort-Gottes-Feier *für Familien* im Meditationsraum			
	20:00 Uhr Feier vom Letzten Abendmahl, anschl. Ölbergwache	20:00 Uhr Feier vom Letzten Abendmahl *(mit den Kindern und Jugend-lichen)*, anschl. Ölbergwache	20:00 Uhr Feier vom Letzten Abendmahl, anschl. Ölbergwache	**Kein** Gottesdienst

Datum	Emsbüren	Listrup	Elbergen	Engden
Kar-freitag, 18.04.	10:00 Uhr Kreuzweg *für Familien*	10:00 Uhr Kreuzweg *für Familien*	10:00 Uhr Kreuzweg *für Kinder*	
	15:00 Uhr Feier vom Leiden und Sterben Jesu Christi	15:00 Uhr Feier vom Leiden und Sterben Jesu Christi	15:00 Uhr Feier vom Leiden und Sterben Jesu Christi	15:00 Uhr Feier vom Leiden und Sterben Jesu Christi
Karsamstag, 19.04.	16:00 Uhr Beichtgelegenheit *Pastor Schwegmann*			
	21:00 Uhr Feier der Osternacht mit Erwachsenentaufe **Wird im Internet übertragen. Auch als Live-Stream.**		21:00 Uhr Feier der Osternacht	
Oster-Sonntag, 20.04.	10:30 Uhr Festhochamt *mit dem Kirchenchor*	5:30 Uhr Feier der Osternacht		9:00 Uhr Festhochamt *6-Wochenamt + Stephan Semper*
Oster-montag, 21.04.	10:30 Uhr Jugendmesse	11:00 Uhr Hochamt	9:30 Uhr Hochamt	9:00 Uhr Familien-messe
Dienstag, 22.04.	**Keine** Heilige Messe			
Mittwoch, 23.04.	7:45 Uhr Wort-Gottes-Feier mit Realschülern		9:00 Uhr Heilige Messe	
Donnerstag, 24.04.	19:00 Uhr Abendmesse, *1. Jahresamt + Waldemar Lutasek, Baunatal;* anschl. stille Anbetung bis 20:00 Uhr			
Samstag, 26.04.	9:00 Uhr Feier der Erstkommunion			

Datum	Emsbüren	Listrup	Elbergen	Engden
	11:00 Uhr Feier der Erstkommunion			
	16:00 Uhr Beichtgelegenheit *Pater Paul*			
	18:00 Uhr Vorabendmesse *6-Wochenamt* *+ Stanislaw Lapies, Leschede;* *1. Jahresamt* *+ Maria Schwennen, Bernte* **Wird im Internet übertragen. Auch als Live-Stream.**			
2. Sonntag der Osterzeit, 27.04.	10:30 Uhr Hochamt mit	10:00 Uhr Feier der Erstkommunion	9:30 Uhr Wort-Gottes-Feier mit Kommunion-feier	9:00 Uhr Hochamt
	12:00 Uhr Tauffeier			
Montag, 28.04.	9:00 Uhr Dankgottesdienst mit den Erst-kommunionkindern			
Dienstag, 29.04.	8:30 Uhr Heilige Messe			
Mittwoch, 30.04.			9:00 Uhr Heilige Messe	
Donnerstag, 01.05.	10:30 Uhr Hochamt *in der Firma TGT Teupen, Von-Linde-Str. 5, Emsbüren*			
Samstag, 03.05.	10:00 Uhr Feier der Erstkommunion			
	16:00 Uhr Beichtgelegenheit *Pastor Schwegmann*			

Datum	Emsbüren	Listrup	Elbergen	Engden
	18:00 Uhr Vorabendmesse *6-Wochenamt* *+ Maria Kramer, Ahlde* **Wird im Internet übertragen.** **Auch als Live-Stream.**			
3. Sonntag der Osterzeit, 04.05.	10:30 Uhr Hochamt *6-Wochenamt* *+ Rudolf Bober, Leschede;* anschl. Kirchencafé u. Eine-Welt-Laden	**Kein** Gottesdienst	9:30 Uhr Hochamt	9:00 Uhr Wort-Gottes-Feier mit Kommunion-feier
	12:00 Uhr Tauffeier			
Montag, 05.05.	9:00 Uhr Dankgottesdienst mit den Erst-kommunionkindern			
Dienstag, 06.05.	8:30 Uhr Heilige Messe			
	15:00 Uhr Maiandacht mit den Alleinstehenden Frauen **<u>und Gemeinde</u>**			
Mittwoch, 07.05.	7:45 Uhr Wort-Gottes-Feier mit Realschülern		9:00 Uhr Heilige Messe	
	19:00 Uhr Anbetung zur Nacht			
Donnerstag, 08.05.	19:00 Uhr Abendmesse, anschl. stille Anbetung bis 20:00 Uhr			
Freitag, 09.05.	16:00 Uhr Hochamt zur Silberhochzeit *Petra u. Martin Otten, Ahlde*			
Samstag, 10.05.	15:00 Uhr Tauffeier			

Datum	Emsbüren	Listrup	Elbergen	Engden
	16:00 Uhr Beichtgelegenheit *Pastor Schwegmann*			
	18:00 Uhr Vorabendmesse *1. Jahresamt* *+ Paula Schnieders, Berge* **Wird im Internet übertragen. Auch als Live-Stream.**			
4. Sonntag der Osterzeit, 11.05.	10:30 Uhr Hochamt	11:00 Uhr Hochamt **im DGH** *6-Wochenamt* *+ Änne Schulte*	9:30 Uhr Wort-Gottes-Feier mit Kommunion-feier	9:00 Uhr Hochamt

Liebe Familien,

wir laden euch herzlich zu unserem besonderen Familiengottesdienst am Palmsonntag,
13. April 2025, um 11:00 Uhr in Listrup ein!
Dieser Gottesdienst ist speziell für euch und eure Kinder gestaltet – kindgerecht, neuartig und lebendig.
Bringt eure Palmzweige mit und lasst uns gemeinsam die Bedeutung dieses besonderen Tages entdecken.
Kommt vorbei und feiert mit uns – wir freuen uns auf euch!

Bild: Martin Manigatterer
In: Pfarrbriefservice.de

Treffen des Kooperationsrates

Der Kooperationsrat trifft sich am Mittwoch, den 23.04., um 19.00 Uhr im Pastorat in Elbergen. Es geht um die Reflektion der Fastenzeit und von Ostern, um die neue Situation mit weniger pastoralen Mitarbeitern und um die konkrete Planung der nächsten Monate.

BeichtTag

St. Bonifatius Lingen
Mittwoch, 16. April 2025
9-21 Uhr

09:00-10:30	Pastor Ernst Pulsfort Pfarrer Stephan Schwegmann (Beichte auch in spanischer Sprache möglich)
10:30-12:00	Pastor Arnold Kuiter Pfarrer Ludger Pöttering
12:00-13:30	Pfarrer Thomas Burke Pfarrer Markus Brinker
13:30-15:00	Pastor Reinhard Walterbach Pastor Martin Volk
15:00-16:30	Pfarrer Daniel Brinker Pastor Stefan Tietje
16:30-18:00	Pfarrer Dietmar Schöneich Pfarrer Josef Wilken
18:00-19:30	Pastor Jörg Buß Pastor Christoph Scholz
19:30-21:00	Pastor Georg Klesse Pastor Jojin Mathew Rosevilla CMI (Beichte auch in Englisch und Malayalam möglich)

Gottesdienstbesucherzählung vom 2. Fastensonntag

Emsbüren	660 incl. Youtube am Samstag	9,93 %
Listrup	58	9,96 %
Elbergen	52	13,68 %
Engden	49	27,53 %

Anbetung zur Nacht - Zeit mit Gott

In Gebet, Gesang und Stille bringen wir unser Leben vor Gott und ER schaut uns an - begegnen wir ihm!
Sie sind zu dieser Andacht in der St.-Andreas-Kirche an jedem ersten und dritten Mittwoch im Monat herzlich eingeladen. Im Mai und Oktober verbinden wir die Anbetung mit dem Rosenkranzgebet.
Der nächsten Termine ist der Mittwoch in der Karwoche, 16.04., der 07.05. und der 21.04., um 19 Uhr.

Der **Bürgerschützenverein Emsbüren** lädt herzlich ein zum

GEMEINSAMEN MITTAGSTISCH

am Mittwoch, 30. April 2025,
von 12.00 – 14.00 Uhr im Michaelsheim.

„Gemeinsam zu essen ist im Christentum ein Zeichen der Solidarität“

Eine Anmeldeliste liegt im Turmraum der Kirche aus. Ebenso ist eine Anmeldung im Pfarrbüro unter 05903 - 93 10 0 möglich. Eine Anmeldung ist unbedingt erforderlich.
Anmeldeschluss: Sonntag, 27.04.2025.

So viel du brauchst....

7 Wochen bewusster leben

Die Aktion Klimafasten ermuntert, in den kommenden sieben Wochen ein nachhaltiges, achtsames und schöpfungsliebendes Leben einzuüben – und es anschließend fortzusetzen.

Wöchentliche Impulse dazu finden sie im **Turm der St. Andreas Kirche**

scan mich

Eine kirchliche Initiative von 24 katholischen und evangelischen Partnerinnen und Partnern

Was kann die Fastenzeit heute noch für eine Bedeutung haben? In einer Zeit, in der unser Alltag von Krisen bestimmt wird. In einer Zeit, in der viele Menschen den Gürtel enger schnallen müssen, weil alles immer teurer wird. In einer Zeit, in der gerade viele andere Themen und Sorgen obenauf liegen und die Menschen bewegen.

Doch genau deswegen ist die Fastenzeit hochaktuell! Denn die sieben Wochen vor Ostern sind eine Chance, im Alltag innezuhalten und nachzudenken, wer wir sein wollen. Wie wir leben wollen. Was uns wichtig ist.

Die Klimakrise ist die soziale Frage unserer Zeit.
Viele andere Themen, die uns umtreiben, sind eng mit dem Klimawandel verbunden. Darum sollten wir uns als Einzelne und als Gesellschaft fragen, was wir tun können.

Mit der diesjährigen Fastenaktion laden wir **DICH** dazu ein, mitzumachen! Ganz nach dem Motto:

So viel du brauchst ...

Übergabe des Zertifikates „Haus für Kinder und Familien“

In einer kleinen Feierstunde wurde den Leiterinnen unserer vier Kitas von Vertreterinnen des Bistums Osnabrück das Zertifikat „Haus für Kinder und Familien“ überreicht. Diese Auszeichnung wird für eine engagierte und erfolgreichen Arbeit in den Kindertagesstätten überreicht. Ausgezeichnet wird dabei unter anderem, wenn eine Kita engagiert und mit hoher Kompetenz für die Kinder arbeitet, aber wenn auch die Eltern und die ganze Familie im Blick sind. Unsere vier Kitas beziehen die Eltern immer wieder in ihre Arbeit ein, denn eine gute Arbeit mit und für die Kinder geht nur mit einer guten und engagieren Arbeit mit den Eltern. Ein zweites wichtiges Kriterium, um diese Auszeichnung zu gewinnen, ist eine gute und lebendige Verbindung zwischen den Kitas und den Kirchengemeinden. Für uns ist es wichtig, dass unsere Kinder die christlichen und menschlichen Werte kennenlernen und einüben, was Menschlichkeit, Respekt vor jedem Menschen und Einander Helfen bedeuten. Es ist uns wichtig, dass die Kinder lernen, dass Gott jeden Menschen liebt, mag und annimmt. Vor allem die Kinder.

Netzwerktreffen

der Vereine, Verbände, Gruppen und Initiativen im Kirchspiel Emsbüren

Viele Vereine, Verbände, Gruppen und Institutionen leisten durch ihren Einsatz und ihr Engagement einen wesentlichen Beitrag zum gelingenden Miteinander und zum solidarischen Handeln vor Ort. Dadurch können immer wieder Solidarische Projekte, wie z.B. der gemeinsame Mittagstisch in Emsbüren unterstützt werden und somit zu einer tollen Gemeinde-begegnung beitragen. Dafür sagen wir herzlich **DANKE**!

Wir möchten unser Netzwerk lebendig halten und den Abend nutzen, um voneinander zu hören, miteinander ins Gespräch zu kommen und über aktuelle Themen in und rund um Emsbüren zu informieren.

Wir laden DICH / EUCH herzlich ein zum Netzwerktreffen am

Dienstag, den 6. Mai 2025, um 19:00 Uhr
ins Michaelsheim!

Folgende Themen sind für die Tagesordnung vorgesehen:

- **Kleiderstube Emsbüren – Vorstellung + Austausch**
  Das Team der Kleiderstube Emsbüren stellt sich und seine Arbeit vor

- **Gegenwärtige und zukünftige Herausforderungen für die Gemeinde Emsbüren**
  Markus Silies, Bürgermeister

- **„Gemeinsamer Mittagstisch“**
  Information und Koordination

- **Verschiedenes**

Über eine rege Teilnahme würden wir uns sehr freuen!

Eure PGR – Arbeitsgruppe „Solidarisch handeln“ + Seitenblicke

Wir bitten um eine Anmeldung bis zum 30. April
im Pfarrbüro, FON: 05903 9310 20 oder MAIL:
pfarrbuero@kirchspiel-emsbueren.de

Zukunftstag 2025

Hi Leute, wir haben unseren letzten Zukunftstag hier im Kirchspiel Emsbüren verbracht. Dort haben wir Jana im Seelsorgeunterricht begleitet, durften selbst Projekte planen und haben Nils bei Aufgaben im Michaelsheim unterstützt. Insgesamt blicken wir auf einen tollen Tag mit überraschend vielseitigen Aufgaben zurück. In unserer Arbeitszeit haben wir verschiedene „Kichererbsen“ (schöne Momente) gesammelt. Hier von jedem eine:

Klaas: Mir hat am besten das Planen von den Aufgaben und der Seelsorgeunterricht in der Schule gefallen.

Marc: Mir hat am besten das Planen von den Aufgaben gefallen.

Nelly: Mir hat am besten das Organisieren gefallen.

Pia: Mir hat am besten das Organisieren gefallen.

Pilgern für ALLE – Unterwegs mit Hoffnung: Ich – Du - Wir

Wann: Samstag, 10. Mai 2025
Uhrzeit: 10.00
Wo: Lernort des Friedens – Marienkapelle Leschede

Im Heiligen Jahr 2025 möchten wir gemeinsam an vielen Orten pilgern. Unter dem Motto „Unterwegs mit Hoffnung: Ich-Du-Wir" laden wir ein, beim PILGERN FÜR ALLE dabei zu sein.

Am Samstag, den 10. Mai 2025, machen sich viele Pilgergruppen im Bistum Osnabrück gemeinsam auf den Weg. Bischof Dominicus sendet dazu eine Grußbotschaft und freut sich, dass wir im Rahmen des Heiligen Jahres als „Pilger der Hoffnung" unterwegs sind.

Wer kann mitmachen?
Alle Menschen aus dem Kirchspiel sind herzlich eingeladen! Es werden verschieden Pilgerwege angeboten, sodass jeder mitmachen kann. An der Erlöserkirche werden zum Mittag gegrillte Würstchen mit Salat angeboten.

Wir werden an besonderen Orten der Hoffnung anhalten, um Zeit für Begegnungen zu haben. Bitte bringen Sie Ihre eigene Verpflegung, Getränke für unterwegs mit.

Pilgern ist eine alte Tradition, die viele Menschen fasziniert. Es hilft uns, unsere Sinne zu schärfen und uns selbst, anderen und Gott näher zu kommen.

Pilgern für ALLE wird u.a. stattfinden in: Bad Iburg, Beesten, Emsbüren, Haselünne, Haren, Lingen, Meppen, Osnabrück, Papenburg, Salzbergen, Sögel, Twistringen, Wellingholzhausen und Werlte.

Bei Interesse sind weitere Informationen beim Veranstalter inklusive Seelsorge Bistum Osnabrück c.vanmelis@bistum-os.de oder in den Pfarrbüros vor Ort erhältlich. Mitpilgern erwünscht!

Wir treten wieder in die Pedale!

RIKSCHA EMSBÜREN

Für mehr Mobilität und Teilhabe

Kennen Sie jemand, der Spaß an einer Fahrt hätte? Unsere ehrenamtlichen Pilot/innen fahren Sie gerne!

Anfragen und Infos unter 05903 9530 werktags 8:00 –12:00 Uhr

Scan me

Kollektenhinweise

Samstag/Sonntag, 12./13.04.	**Für das Hl. Land**
Gründonnerstag, 17.04.	**Fastenopfer der Kinder** Kindergabe an Misereor mit gleicher Zweckbindung
Ostern	**Für die Kirchenmusik in unseren Gemeinden**
Donnerstag, 01.05.	**Für die Messdienerinnen und Messdiener in unseren Gemeinden**
Samstag/Sonntag, 03./04.05.	**Für die Förderung geistlicher Berufe** Zuschuss- bzw. Darlehnsvergabe an Priesteramtskandidaten sowie angehende Pastoral- und Gemeindereferenten im Bistum
Samstag/Sonntag, 10./11.05.	**Für Mütter in Not** Kollekte zugunsten des von Bischof Helmut Hermann Wittler gegründeten Fonds für Hilfen in Schwangerschaftskonflikten und in der Schwangerschaftskonflikt-beratung. Anschaffung von Kleidung usw.

Die nächsten *Kirchspiel*Kuriere erscheinen wie folgt:

Vom 11.05. bis 08.06.2025	Letzte Abgabe: 02.05.2025
Vom 08.06. bis 29.06.2025	Letzte Abgabe: 30.05.2025
Vom 29.06. bis 27.07.2025	Letzte Abgabe: 20.06.2025
Vom 27.07. bis 24.08.2025	Letzte Abgabe: 18.07.2025

Lektorendienst

13.04.: Marie Heuermann und Eva-Maria Theißing; 18.04.: Marie Heuermann und Pia Gröne; 20.04.: Thomas Wargers; 21.04.: Thomas Wargers; 27.04.: Eva-Maria Theißing; 04.05.: Thomas Wargers; 11.05.: Marie Heuermann

Fahrt zur Gedenkstätte Esterwegen am 25.06.2025

Herzliche Einladung an alle. Nähere Hinweise auf Seite 39 in diesem ***Kirchspiel****Kurier*.

Bild: Birgit Seuffert, Factum/ADP
In: Pfarrbriefservice.de

Aus Datenschutzgründen werden hier keine Namen genannt!
Allen Gottes Segen zum Geburtstag. Ganz besonders auch den Geburtstagskindern, die wir an dieser Stelle nicht veröffentlichen dürfen.

In den Gottesdiensten beten wir mit den Angehörigen für:

Sonntag, 13.04.:
† Elisabeth Stroot

Sonntag, 20.04.:
6-Wochenamt † Stephan Semper; LuV d. Fam. Schürmann; LuV d. Fam. Theißing; †† Wilhelm u. Anni Nünning

Montag, 21.04.:
† Margaretha Nordhoff u. LuV d. Fam. Nordhoff

Kinderkreuzweg
Karfreitag
um 10 Uhr
in der Elbergener Kirche
HERZLICHE EINLADUNG!

Lektorendienst

So., 13.04.: Familienmesskreis; Do., 17.04.: M. Johanning; Fr.,18.04.: M. Johanning/A. Kunk; Sa., 19.04.: B. Lewing/S. Sczymkowiak; Mo., 21.04.: A. Kunk; So., 27.04.: S. Sczymkowiak;So., 04.05.: M. Johanning; So., 11.05.: A. Kunk

Am Gründonnerstag

ist um 20.00 Uhr die Feier vom Letzten Abendmahl. Im Anschluss laden wir alle herzlich zur Ölbergwache ein.
Der Pfarrgemeinderat

Osternacht

Die Hl. Messe zur Osternacht beginnt um 21.00 Uhr. Anschließend laden wir ganz herzlich zur Agape-Feier ein.
Der Pfarrgemeinderat

Osterkerzen

in verschiedenen Größen können ab Palmson ntag im Turmraum unserer Kirche gekauft werden. Eine Preisliste hängt aus. Das Geld geben Sie bitte in den Opferstock.

Bild: Catrin Lerch; In: Pfarrbriefservice.de

Erstkommunion

Mika Deters, Elbergen, empfängt die erste Heilige Kommunion am 03.05. in der Kirche St. Andreas Emsbüren.
Herzliche Glück- und Segenswünsche!

Fahrt zur Gedenkstätte Esterwegen

Herzliche Einladung an alle. Nähere Hinweise auf Seite 39 in diesem ***Kirchspiel****Kurier*.

Bild: Birgit Seuffert, Factum/ADP
In: Pfarrbriefservice.de

Aus Datenschutzgründen werden hier keine Namen genannt!
Allen Gottes Segen zum Geburtstag. Ganz besonders auch den Geburtstagskindern, die wir an dieser Stelle nicht veröffentlichen dürfen.

<u>In den Gottesdiensten beten wir mit den Angehörigen für:</u>

Sonntag, 13.04.:
† Hildegard Greve; †† Antonia u. Werner Fielers u. † Laurenz Botterschulte

Samstag, 19.04.:
LuV d. Fam. Tebbel-Menger; †† Walburga u. Heinrich Kunk; † Ludwig Lampen; † Hans Sczymkowiak, † Heinrich Stärk, † Hubert Revermann u. †† Hendrik u. Marco; †† Antonia u. Werner Fielers u. † Laurenz Botterschulte

Montag, 21.04.:
†† d. Fam. Klüsener; †† d. Fam. Rickelmann; † Franz Hilvert; LuV d. Fam. Johanning-Silies; † Hildegard Greve; † Paul Meißner; †† d. Fam. Poggemann-Striet; †† Georg u. Agnes Roling; † Karl Beckmann u. †† Söhne Arno u. Jürgen; † Josef Humbert; † Helga Gehle; †† Eltern Ursula u. Paul Sliwka u. LuV d. Fam. Sliwka

Sonntag, 27.04.:
† Hans Sczymkowiak

Sonntag, 11.05.:
LuV d. Fam. Sliwka u. †† Geschw. Tessarz;
†† Walburga u. Heinrich Kunk;
† Hildegard Greve

<u>Jahresgedächtnis der Verstorbenen:</u> 07.05.20:
Agnes Roling

Bild: Sylvio Krüger
In: Pfarrbriefservice.de

Osterfrühstück

Am Ostersonntag sind alle Gemeindemitglieder nach dem Auferstehungsamt zum Osterfrühstück ins Dorfgemeinschaftshaus eingeladen. Eine Anmeldeliste liegt in der Kirche oder bei Karin Fehnker (Tel. 05903/6653) oder WhatsApp 015751234201.

Exkursion von Kirchenvorstand und Pfarrgemeinderat nach Messingen

In Messingen ist die Alte Sakristei umgebaut worden zu einem Abschiedsraum (Kühlraum) für die Verstorbenen. Auch dort liegt die Kirche direkt am Friedhof, also genauso wie bei uns in Listrup. Kirchenvorstand und Pfarrgemeinderat machen am Freitag, den 9. Mai, eine Exkursion zur Kirche nach Messingen. Wir treffen uns um 16.00 Uhr an der Kirche in Messingen. Wir wollen schauen, wie der Abschiedsraum dort gestaltet wurde, und auch, auf welche praktischen Dinge wir achten müssen.

Maiandacht beim Hofkreuz Schwis

Wir laden herzlich ein zur Maiandacht am Mittwoch, 14. Mai, um 19 Uhr beim Hofkreuz Schwis. Im Anschluss freuen wir uns auf eine gemütliche Runde bei einem Glas Maibowle.

Euer Pfarrgemeinderat

Bild: Monika Erhard
In: Pfarrbriefservice.de

Dank- und Bittandacht

Alles Gemeindemitglieder sind am Dienstag, 27.05., um 19:00 Uhr zur Dank- und Bittandacht am Kriegerehrenmal eingeladen.

Der Pfarrgemeinderat

Fahrt zur Gedenkstätte Esterwegen am 25.06.2025

Herzliche Einladung an alle. Nähere Hinweise auf Seite 39 in diesem ***Kirchspiel****Kurier*.

Liebe Einwohnerinnen und Einwohner von Listrup und Moorlage!

Wie Sie sicherlich schon gehört haben, **müssen wir unsere St. Marienkirche von Innen sanieren**. Vor allem die Elektrik, die Kabel und Sicherungen sind schon lange nicht mehr sicher und müssen fast komplett erneuert und den heutigen Sicherheitsvorschriften angepasst werden. Außerdem bekommt unsere Kirche neues, energiefreundliches Licht und einen neuen Anstrich.

Dort, wo jetzt der alte Beichtstuhl ist, wird ein Abschiedsraum (Kühlraum) für unsere Verstorbenen eingebaut. Es soll ein freundlicher und heller Raum werden, so dass wir unsere Verstorbenen nicht mehr in Emsbüren besuchen, sondern hier bei uns in Listrup. Somit bekommt unsere Kirche in Zukunft eine zweite Aufgabe: Sie wird in Zukunft unsere **Kirche und unsere Friedhofskapelle** sein.

Die ersten **Spenden** sind schon eingegangen, wofür wir Ihnen herzlich danken! Natürlich bekommt jede und jeder, der eine Spendenbescheinigung möchte, diese zugestellt. Aber die Spenden reichen bei weitem noch nicht aus. Wir brauchen für die Innensanierung unserer Kirche insgesamt ca. 90.000 Euro Spenden. Bisher sind ca. 15.000 Euro zugesagt oder eingegangen.

Wie wäre es, wenn jede Gruppe und jeder Verein in Listrup und Moorlage 1 Aktion für unsere Kirche und Friedhofskapelle machen würde? Kolping, die kfd, der Schützenverein, die Landjugend, der Sportverein und alle anderen Vereine? Dann würden wir es schaffen, so dass auch in Zukunft Kinder bei uns getauft werden, Ehepaare sich das JA-Wort geben, Kinder die Erstkommunion empfangen und wir uns treffen, um für unsere Verstorbenen zu beten. Listrup und Moorlage sind stark. Wenn wir es wollen, dann schaffen wir das!

Und nun noch einige Termine:

Unsere Kirche ist geschlossen: Vom 28.04.-22.09.2025

In einem Festgottesdienst ziehen wir am Sonntag, den 28. September, um 11.00 Uhr, wieder in unsere Kirche ein. Wir haben Weihbischof Johannes Wübbe zu diesem besonderen Gottesdienst eingeladen.

Die Heiligen Messen feiern wir bis dahin im Dorfgemeinschaftshaus. Da das DGH aber nicht immer frei ist, wird an manchen Sonntagen der Gottesdienst ausfallen müssen. Informieren Sie sich dazu bitte im ***Kirchspiel****Kurier*!

Euer Kirchenvorstand

Herzliche Glück- und Segenswünsche zur Erstkommunion am 27. April
Tom Echelmeyer, Jost Meyering, Mia Perick, Nick Siemer, Leevke Thyen

Krankenbesuchsdienst in Listrup
Jemand aus unserer Kirchengemeinde – sei es direkter Angehöriger, Nachbar oder Freund – liegt im Krankenhaus oder befindet sich krank zu Hause und würde sich über einen Besuch freuen?
Meldet euch gerne bei unseren Besuchsdiensten:
Angelika Hindricks, Tel. 05903/1318
Elisabeth Holle, Tel. 05903/1484
Hermann Röttering, Tel. 05903/1653

Bild: Birgit Seuffert, Factum/ADP
In: Pfarrbriefservice.de

Aus Datenschutzgründen werden hier keine Namen genannt!
Allen Gottes Segen zum Geburtstag. Ganz besonders auch den Geburtstagskindern, die wir an dieser Stelle nicht veröffentlichen dürfen.

kfd Listrup-Moorlage

Herzliche **Einladung an ALLE Frauen** – ob jung oder alt, kfd-Mitglied oder nicht – **zum Vortragsabend „Genuss Freundin – Frau is(s)t anders“ der Ernährungsberatung Consens** am Donnerstag, 08.05., um 19 Uhr im DGH. Kosten: kfd-Mitglieder 5 € und Nichtmitglieder 8 €. Die Anmeldeliste liegt wie immer in der Kirche aus oder über WhatsApp bei Ulla Echelmeyer.
Euer Vorstand der kfd Listrup-Moorlage

In den Gottesdiensten beten wir mit den Angehörigen für:

Sonntag, 13.04.:
6-Wochenamt † Franz Johanning; LuV d. Fam. Schwis; † Maria Bünker (v. d. kfd)

Sonntag, 20.04.:
† Wilhelm Wesenberg; † Margret Hülsing, Moorlage; †† d. Fam. Wilmes;
JM † Josef Lakemeier, Listrup; †† Ehel. Heinrich u. Christina Boeker u. † Angela Boeker

Montag, 21.04.:
JM † Christine Röttering

Sonntag, 04.05.:
JM † Agnes Brüning, Listrup; LuV d. Fam. Röttering; JM † Hermann-Josef Echelmeyer u. † Carsten Holterhuis

Sonntag, 11.05.:
6-Wochenamt † Änne Schulte; † Wilhelm Wesenberg

Jahresgedächtnis der Verstorbenen
18.04.20: Christine Röttering; 25.04.20: Theresia Bruns, Moorlage; 29.04.22: Hermann-Josef Echelmeyer

Auf dem Weg zum Osterfest

Palmsonntag, 13.4., 10.30 Uhr:
Auf dem Weg vom Kreuz am Uphok bis zur Kirche denken wir an den Weg Jesu durch Jerusalem.
Bringt gerne eure Palmstöcke mit.

Gründonnerstag, 17.4., 17 Uhr:
Im Meditationsraum vom Michaelsheim erleben wir an einer langen Tafel gedeckt mit Brot und Saft,
wie Jesus beim letzten Abendmahl mit seinen Freunden zusammenkam.

Karfreitag, 18.4., 10 Uhr:
Mit Liedern, Symbolen und Gebet in mehreren Stationen gehen wir den Kreuzweg von der Kirche aus zum großen Kreuz am Friedhof.

Euer Team Familienkirche

Ostermontag, 21.4.:
Ostereiersuche im Pfarrgarten
(nach der Jugendmesse;
vorbereitet von Jugendlichen)

<u>In den Tauffeiern</u> werden folgende Kinder in unsere Pfarrgemeinde aufgenommen:

Am 12.04.:	Luis Kröger, Berge (Taufe in Listrup)
Am 27.04.:	Noah Borgel, Emsbüren; Nika Homann, Berge
Am 04.05.:	Johann Schomaker, Berge
Am 10.05.:	Malia Klümper, Ahlde; Mila Klus, Mehringen

<u>In der Osternacht</u> wird Frau Stefanie Reinhardt, Emsbüren, durch die Taufe in unsere Pfarrgemeinde aufgenommen.

Herzliche Glück- und Segenswünsche!

Bild: Katharina Wagner
In: Pfarrbriefservice.de

Bücherei Emsbüren

Zum Thema Ostern lädt unser Fenster zum Entdecken ein. Auch auf bibkat KöB Emsbüren finden Sie viele Neuerscheinungen und Bestseller. Schauen Sie gerne vorbei. Wir freuen uns!

◇ blauer JUWEL◇

OSTERKERZE 2025

Durch ihre Strahlkraft der verschiedenen BLAUTÖNEN will die diesjährige Osterkerze auch symbolisch eine Verbindungssäule zwischen HIMMEL & ERDE darstellen!
GLAUBENS-&IMPULSWEITERGABE vermitteln, ermutigende - im GLAUBEN fundierte ZUSAGEN geben und dadurch HOFFNUNGSTRÄGER sein!
Ihr Jahresstandort am ehrwürdigen TAUFBRUNNEN, mitten im KIRCHRAUM unseres ST.ANDREAS Gottes-Hauses, lädt übers JAHR 2025... zur UMRUNDUNG und bei Ihr... - zum Verweilen ein!
Ab der Osternachtsweihe, wird ein◇ Begleittextblatt ◇ blauer Juwel ◇ Osterkerze 2025 ◇ zur Mitnahme im Turmraum ausliegen.
Möge der Besuch & die Betrachtung der Osterkerze 2025 allen Besuchern/innen eine hoffnungsvolle GLAUBENS- & KRAFTQUELLE sein!

GESTALTUNG
Maria Blender Nilles
Elisabeth Bertlingstr.6

Bild: Sylvio Krüger
In: Pfarrbriefservice.de

Herzliche Glück- und Segenswünsche zur Erstkommunion

Samstag, 26.04., 9:00 Uhr
Lia Albert, Ella Bruns, Jan Bußmann, Devin Dirks, Ben Drente, Ronja Frömming, Jette Geerdes, Anni Gottwald, Johann Herbers, Ida Knoop, David Krükkert, Erna Quaing, Thea Räkers, Edda Reining, Frieda Roling, Gustav Rupprich, Lotta Scheffer, Paula Scheffer, Antje Schmitz, Jannis Schumacher, Lotta Tebbel, Hinnerk Theissing, Jacob Wilming

Samstag, 26.04., 11:00 Uhr
Frieda Arning, Leni Bauer, Antonia Bugdoll, Jasmin Debus, Klara Gortheil, Louisa Hopmann, Hanna Hulsmeier, Enna Kappen, Johan Kerkhoff, Paul Kerkhoff, Thilo Kirchfeld, Willem Kruse, Theresa Kuper, Anna Meyer, Bernd Möller, Anna Mönch-Tegeder, Jan Peters, Marie Regner, Piet Schulte, Leonora Sils, Leni Steffers, Janne Twenning, Franziska Ungrun, Antonia van Werde

Samstag, 03.05., 10:00 Uhr
Maya Bohra, Lotte Bönte, Titus Brückner, Mika Deters, Jule Flödder, Piet Flödder, Justus Franke, Ole Frömming, Laurenz Göken, Leni Hemelt, Mick Jager, Ben Koch, Joris Kohne, Ole Konjer, Anna Küpker, Henry Lange, Maja Leibhan, Theo Mers, Leo Pöling, Emilio Prik, Julie Ripperda, Jana Rosenberger, Joel Stecker, Hannah Stenzel, Jonas Ströer, Paulina Timmer

Bild: Sylvio Krüger; In: Pfarrbriefservice.de

Bild: Birgit Seuffert, Factum/ADP
In: Pfarrbriefservice.de

Aus Datenschutzgründen werden hier keine Namen genannt!
Allen Gottes Segen zum Geburtstag. Ganz besonders auch den Geburtstagskindern, die wir an dieser Stelle nicht veröffentlichen dürfen.

Bild: Bild: Peter Weidemann, Text: Miriam Falkenberg, Layout: Sven Jäger - Medienhaus Bistum Würzburg, In: Pfarrbriefservice.de

kfd Emsbüren

Handarbeitsgruppe der Frauen
Donnerstag, 17.04., um 15:00 Uhr im Konferenzraum.

Ölbergwache
Anbetung zur Nacht am Gründonnerstag, 17.04.2025.

Mitarbeiterinnenrunde
Am 24.04., um 19.00 Uhr im Andreashaus. Bitte tragt euch in die Anmeldeliste im Andreashaus ein.

Kreatives Gestalten
Mittwoch, 30.04., um 14:30 Uhr im Haus Geist.

Liturgisch Meditativer Tanz
Mittwoch, 30.04., um 19:30 Uhr im Meditationsraum.

Gruppe der Alleinstehenden Frauen
Wir laden herzlich ein zur Maiandacht am Dienstag, 06.05., um 15:00 Uhr in der St. Andreas-Kirche, anschl. Kaffeetrinken im Andreashaus. Bei Verhinderung meldet euch unbedingt bis zum 02.05. bei Elfriede Boers, Tel. 05903/969435, ab.

Kinoabend: Hildegard von Bingen
am 08.05., um 19 Uhr im Michaelsheim. Bitte meldet euch an (Liste im Turmraum).

Maiandacht up Rad mit Spargelessen
am 15.05.2025. Wir treffen uns um 16.30 Uhr an der Kirche. Eine Anmeldeliste liegt im Turmraum der Kirche aus.

Wer möchte noch mit an den Rhein?
Wir laden noch einmal herzlich ein zu unserer 3-Tages-Fahrt nach Mainz, Bingen und Rüdesheim (23.05.-25.05.2025, Kosten: 380€). Ein tolles Programm erwartet uns und es sind noch ein paar Plätze frei. Meldet euch gerne für weitere Informationen bei Mechtild Ballmann (Tel.: 941935) oder bei Maria Ripperda (Tel.:1973).

Kirchenmusik Emsbüren

Kirchenchor
Der Kirchenchor probt donnerstags von 20 Uhr bis 21:30 Uhr im Andreashaus. Interessierte Sänger*innen sind jederzeit herzlich willkommen. Für eine erste Kontaktaufnahme melden Sie sich gerne bei Chorleiterin Irene Heck-Hachmer (Tel. 05903/7334), dem ersten Vorsitzenden Richard Bünker (Tel.: 05903/6888) oder den Chormitgliedern.

Chor RhythEms
Der Chor RhythEms probt jeden zweiten Mittwoch von 19 Uhr bis 21 Uhr im Andreashaus. Gesungen wird vor allem modernes NGL (neues geistliches Liedgut). Neue Sänger*innen sind immer gerne gesehen. Melden Sie sich bei Interesse gerne bei Chorleiter Hendrik Semper (Tel. 0151/54887600)

Bild: Birgit Seuffert, Factum/ADP
In: Pfarrbriefservice.de

Spiel- und Klönnachmittag: Donnerstag, 08.05., um 15:00 Uhr im Andreashaus.

Bild: Yohanes Vianey Lein; In: Pfarrbriefservice.de

Liebe Seniorinnen und Senioren,
wir bieten für alle, die Interesse haben, eine Fahrt zur Gedenkstätte Esterwegen am **Mittwoch, 25.06.**, an. Abfahrt ist um 11:30 Uhr von der Volksbank. Bei Ankunft gibt es ein Stück Kuchen und Kaffee/Tee. Für die Verpflegung am Tag bitte selbst sorgen. Die Rückfahrt ist für ca. 17:00 Uhr geplant. Es steht für uns ein Gästeführer zur Verfügung. Auch das Kloster (die Tür steht immer offen) ist im Programm. Eine Anmeldeliste und ein Flyer liegen in der Kirche aus. Die Teilnehmerzahl ist auf 40 Personen beschränkt. Der Rollator kann mitgenommen werden. Bleibt alle gesund, ich freue mich auf eine rege Beteiligung.
Es grüßt Hans-Ulrich Adams, Tel. 05903/1531

Maiandacht der Senior*innen

Alle Senior*innen sind am Dienstag, den **13.05.2025 um 15.00 Uhr** herzlich eingeladen zur Maiandacht an der **Ahlder Schule**. Anschließend bleiben wir bei Kaffee, Kuchen und netten Gesprächen zusammen.
Eine Anmeldeliste liegt bis zum 11.05.2025 im Turmraum der Kirche aus.

Bild: Sylvio Krüger
In: Pfarrbriefservice.de

Herzliche Einladung zur Seniorenfreizeit in der Landvolkhochschule Oesede!

Es ist gute Tradition, dass die Senior*innen aus dem Kirchspiel Emsbüren einmal im Jahr nach Oesede fahren. Das soll auch in diesem Jahr so sein. Darauf freuen wir uns schon sehr! Hier finden Sie die Informationen dazu. Selbstverständlich stehen wir Ihnen bei Rückragen gerne zur Verfügung: Maria Hülsing (Tel.: 7381), Anni Wolbers (Tel.: 7240), Elisabeth Mönch-Tegeder (Tel.: 312)

Älterwerden aktiv gestalten: mit Kopf, Herz und Hand

Oeseder Woche für Seniorinnen und Senioren aus Emsbüren und dem gesamten Bistum Osnabrück

Es wird Zeit: Zeit sich etwas Gutes zu tun - Zeit für Neugier – Zeit zu Lernen – Zeit für Bewegung – Zeit für Gemeinschaft – Zeit für Lebensfreude – Zeit für gute Vorsätze. Gönnen Sie sich ein paar Tage Auszeit vom Alltag mit anderen Frauen und Männern, schönen Aktivitäten, anregenden Themen, Austausch, Bewegung und viel Spaß. Es erwartet Sie ein abwechslungsreiches Referent*innenteam und ein bunter Mix aus Vorträgen, Übungen und Angeboten sowie ein schöner Ausflug.
Nehmen Sie sich Zeit, werden Sie aktiv und melden sich an!

Zeitraum: Montag, 7. Juli, 10 Uhr bis Freitag, 11. Juli, 14 Uhr
Preise: Doppelzimmer 395,00 € **/** Einzelzimmer 445,00 €
Anbieter: katholische LandvolkHochschule Oesede e.V./ Gartbrink 5/ 49124 Georgsmarienhütte
Anmeldung: Durch die Überweisung des Teilnehmerbetrags bis zum 25.05.25 auf folgendes Konto: Vereinskonto Senioren
IBAN: DE 70 2806 9994 0325 9005 03
BIC: GENODEF1SPL

Für die Hin- und Rückfahrt ist gesorgt. Eine Anmeldeliste und Überweisungsträger liegen im Turmraum der Kirche aus.

Bild: Martin Manigatterer
In: Pfarrbriefservice.de

Nachruf

Hermann Berning

* 28. November 1940 † 3. April 2025

Die Katholische Kirchengemeinde St. Andreas Emsbüren trauert um Herrn Hermann Berning.

Viele Jahre hat sich Hermann Berning im Kirchenvorstand zum Wohle unserer Kirchengemeinde eingesetzt. Hermann Berning hat sich dabei vor allem im Grundstücks- und Bauausschuss engagiert und somit zu einer guten und erfolgreichen Arbeit des Kirchenvorstandes beigetragen.

Wir sind mit seiner Familie im Gebet verbunden.

Stephan Schwegmann
Pfarrer
St. Andreas Emsbüren

Marlies Dankelmann
stellv. Vors. Kirchenvorstand
St. Andreas Emsbüren

Bram Heuschen
Vors. Pfarrgemeinderat
St. Andreas Emsbüren

In 8 Tagen um die Welt!

Zeltlager 2025

Anmeldung

Dieses Jahr nehmen wir euch mit auf eine Reise, die euch in verschiedene Länder und Kulturen entführt. Freut euch auf aufregende Abenteuer, kreative Bastelaktionen und spannende Spiele. Seid dabei und meldet euch an, um gemeinsam mit uns die Welt zu entdecken

Zeltlager Älteres: 17.07 - 24.07.2025 (7-9 Klasse)
Zeltlager Jüngeres: 25.07 - 01.08.2025 (5-6 Klasse)

Aber Vorsicht! Ohne Ticket kann die Weltreise nicht stattfinden. Deshalb meldet Euch digital bis zum 31.05.2025 an.
Es können aus logistischen Gründen max. 150 Kinder und ca. 50 Gruppenleiter*innen mitfahren. Deshalb werden wir zunächst die Kinder berücksichtigen, die vom ersten bis zum letzten Tag im Zeltlager mitfahren und deren Anmeldungen unter den ersten 150 bei uns eingegangen sind. Alle weiteren werden dann auf eine Warteliste gesetzt. Falls noch Plätze frei sind, werden wir diese später nachbesetzen.
Der Teilnehmerbeitrag für die Zeltlagerwoche liegt bei 100,00€ für das erste Kind und bei 85,00 € für jedes weitere Kind derselben Familie.
Wir wollen, dass alle Teil unserer Lagergemeinschaft werden können. Sollten Sie Probleme bei der Finanzierung des Teilnehmerbetrages haben, so wenden Sie sich vertrauensvoll an Pastor Schwegmann und Hannah Silies.

E-Mail: jugendbuero@kirchspiel-emsbueren.de Mobil: 01573 7762744
Es gibt auch die Möglichkeit, eine Ausstattung (Luftmatratze, Schlafsack, Sporttasche,..) im Jugendbüro auszuleihen.

Wir freuen uns auf Euch!
Eure Lagerleitung

Anmeldung unter:
https://kirchspiel-emsbueren.kirport.de/anmelden-zeltlager-612300

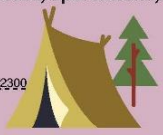

Zeltplatz: Bippen

Happy Birthday

Aus Datenschutzgründen werden hier keine Namen genannt!
Allen Gottes Segen zum Geburtstag. Ganz besonders auch den Geburtstagskindern, die wir an dieser Stelle nicht veröffentlichen dürfen.

In den Gottesdiensten beten wir mit den Angehörigen für:

Samstag, 12.04.:
6-Wochenamt † Theresia Klümper, Mehringen; 6-Wochenamt † Arthur Donath, früher Leschede; 6-Wochenamt † Franz Siemer, Berge; 1. Jahresamt † Andreas Sattler, Berge; † Margret Sinningen; †† Ehel. Hans u. Dora Schüring, † Tochter Marianne Küpker, † Isa Schüring; † Mathilde Lohle, Berge; LuV d. Fam. Berger-Vollmer; † Theo Schulte, Ahlde; † Monika Schnieders, Berge; LuV d. Fam. Silies u. Beckmann

Sonntag, 13.04.:
1. Jahresamt † Agnes Mersch, Drievorden; † Franz Schröder u. LuV d. Fam. Schröder-Koopmann; † Ludger Dobbe u. †† Anna u. Hermann Dobbe, Bernte; † Heinrich Rothkötter, Leschede; †† Ehel. Emma u. Hermann Brinker, † Antonia Brinker, LuV d. Fam. Brinker; †† Ehel. Katharina u. Hermann Bültel u. LuV d. Fam. Bültel, Berge; † Maria Schwennen, Bernte; † Agnes Kamphus, Leschede

Dienstag, 15.04.:
LuV d. Fam. Küpker, Ahlde; † Paula Pöling, Berge (v. d. kfd)

Donnerstag, 17.04.:
†† Eheleute Hermann u. Maria Meyering u. † Ewald Meyering

Samstag, 19.04.:
f. d. verst. d. Fam. Quaing, Leschede; LuV d. Fam. Wolke-Schwiertz; LuV d. Fam. Jantos-Wilczek; † Heinz, † Johann u. † Monika Schwiertz; †† Ehel. Hans u. Dora Schüring, † Tochter Marianne Küpker, † Isa Schüring; † Mathilde Lohle, Berge; LuV d. Fam. Hermann Fühner, Leschede; LuV d. Fam. Berger-Vollmer; † Gerhard Herbers, Engden; †† Ehel. Agnes u. Josef Niemeier, Salzbergen u. † Anna Tegeder, Mehringen; LuV d. Fam. Lohaus, Ahlde; LuV d. Fam. Meiners-Pöttering; LuV d. Fam. Silies u. Beckmann

Sonntag, 20.04.:
† Andreas Sattler, Berge; LuV d. Fam. Schuster, Drievorden; LuV d. Fam. Silies-Wilbers, Leschede; LuV d. Fam. Temmen, Berge; † Werner Schülting, Leschede, †† Hermann, Anne u. † Ute Seelhorst, Leschede; LuV d. Fam. Kajüter, Ahlde; †† Gisela u. Bernhard Overberg; †† Heinrich u. Maria Mehs, Mehringen; LuV d. Fam. Berns-Pöling; LuV d. Fam. Hofschulte, Drievorden; † Josef Fahrenhorst u. LuV d. Fam. Fahrenhorst; † Hubert Kamphus u. Ehel. Maria u. Heinrich Kamphus; †† Ehel. Franz u. Anna Lefeling, Leschede; † Ludger Dobbe u. †† Anna u. Hermann Dobbe, Bernte; † Bernhard Brüning, Emsbüren; LuV d. Fam. Bünker-Stegemann; †† Manfred u. Margret Sattler u. † Stefanie Pordazawa; † Hermann Bünker, † Sohn Herbert Bünker u. LuV d. Fam. Bünker; †† Eltern Mathilde u. Alfons Dziedzioch u. † Erich Dziedzioch u. † Alois Kies; LuV d. Fam. Arning-Huy; † Heinrich Rothkötter, Leschede; †† Ehel. Emma u. Hermann Brinker, † Antonia Brinker, LuV d. Fam. Brinker; † Hans Brinkmann u. LuV d. Fam. Brinkmann; † Gerd Meß u. LuV d. Fam. Meß-Schepers; †† Ehel. Katharina u. Hermann Bültel u. LuV d. Fam. Bültel, Berge;

† Bernhard Bünker, Ahlde; † Heinz Wobben; † Clemens Plagge u. LuV d. Fam. Plagge; † Maria Schwennen, Bernte; † d. Fam. Czora u. für die armen Seelen; LuV d. Fam. Wasser, Nowak u. Mosler; † Agnes Kamphus, Leschede; †† Johanna u. Bernhard Teismann; †† Agnes u. Theo Klümper, Leschede; LuV d. Fam. Schulte Seybering, Ahlde; †† Ehel. Heinrich u. Maria Kramer, Ahlde; † Gisbert Mönch-Tegeder u. LuV d. Fam. Mönch-Tegeder, Mehringen; LuV d. Fam. Helming-Scholten; †† Bernhard u. Maria Schweegmann, Leschede u. LuV d. Fam. Schweegmann, Leschede.; JM † Maria Büscherhoff; † Stefan Fehren, Bernte; †† Sophia u. Hermann Boyer u. Hyazintha Hamsen; †† Maria u. Hermann Schmackers, †† Hedwig u. Hermann Teipen, LuV d. Fam. Schmackers/Teipen; † Monika Schnieders, Berge; LuV d. Fam. Silies u. Beckmann; † Bernhard Schräer u. LuV d. Fam. Schräer, Leschede; † Hermann Forsting, Berge u. LuV d. Fam. Forsting-Rohrbach; †† Anna u. Hermann Drente, Leschede; LuV d. Fam. Jäckering, Drievorden

Montag, 21.04.:
† Clemens Böcker; LuV d. Fam. Paul Sowka; †† Johann u. Monika Schwiertz; †† Heinrich u. Andreas Lüken; † Agnes Kamphus, Leschede; † Hermann Hasken u. LuV d. Fam. Hasken; zur Danksagung; LuV d. Fam. Tegeder u. Bültel; † Monika Schnieders, Berge; † Hermann Forsting, Berge u. LuV d. Fam. Forsting-Rohrbach

Donnerstag, 24.04.:
1. Jahresamt † Waldemar Lutasek, Baunatal; †† Hermann u. Elisabeth Kottmann, Berge; †† Dominik u. Helena Famula, † Annette Schwitalla-Arndt, † Adelheid Prik u. LuV d. Fam. Famula-Prik

Samstag, 26.04.:
6-Wochenamt † Stanislaw Lapies, Leschede; 1. Jahresamt † Maria Schwennen, Bernte; † Maria Wilming, Leschede; † Heinrich Veerkamp, Ahlde u. LuV d. Fam. Veerkamp u. Jaske; LuV d. Fam. Tentrup; † Mathilde Lohle, Berge

Sonntag, 27.04.:
† Ludger Dobbe u. †† Anna u. Hermann Dobbe, Bernte; †† Martha u. Wilhelm Hamsen; † Heinrich Rothkötter, Leschede; †† Ehel. Emma u. Hermann Brinker, † Antonia Brinker, LuV d. Fam. Brinker; †† Anni u. Theo Wulkotte u. † Dirk Wulkotte; LuV d. Fam. Reining; †† Maria u. Hermann Schmackers, †† Hedwig u. Hermann Teipen, LuV d. Fam. Schmackers/Teipen

Dienstag, 29.04.:
† Maria Kruse-Schürmann; † Ewald Lefeling; LuV d. Fam. Küpker, Ahlde

Donnerstag, 01.05.:
† Maria Huy, † Thea Huy, † Waltraud Schwennen; † Mathilde Lohle, Berge

Samstag, 03.05.:
6-Wochenamt † Maria Kramer, Ahlde; †† Ehel. Hans u. Dora Schüring, † Tochter Marianne Küpker, † Isa Schüring; im bes. Anliegen; † Willi Lohaus, Ahlde

Sonntag, 04.05.:
6-Wochenamt † Rudolf Bober, Leschede; †† Gisela u. Bernhard Overberg; †† Ehel. Franz u. Anna Lefeling, Leschede; † Ludger Dobbe u. †† Anna u. Hermann Dobbe, Bernte; †† Martha u. Wilhelm Hamsen; †† Ehel. Emma u. Hermann Brinker, † Antonia Brinker, LuV d. Fam. Brinker; † Maria Schwennen, Bernte; † Reinhard Geissing, † Josef Geissing u. LuV d. Fam. Geissing, Ahlde;
†† Sophia u. Hermann Boyer u. Hyazintha Hamsen; LuV d. Fam. Meiners-Pöttering; LuV d. Fam. Jäckering, Drievorden

Dienstag, 06.05.:
LuV d. Fam. Küpker, Ahlde

Bild: Manuela Steffan; In: Pfarrbriefservice.de

Donnerstag, 08.05.:
in bes. Anliegen

Samstag, 10.05.:
1. Jahresamt † Paula Schnieders, Berge u. † Herbert Schnieders; † Margret Sinningen; †† Ehel. Hans u. Dora Schüring, † Tochter Marianne Küpker, † Isa Schüring; †† Änne u. Alfons Rohe; † Monika Schnieders, Berge; † Mathilde Lohle, Berge; † Hermann Forsting, Berge u. LuV d. Fam. Forsting-Rohrbach

Sonntag, 11.05.:
†† Ehel. Franz u. Anna Lefeling, Leschede; † Ludger Dobbe u. †† Anna u. Hermann Dobbe, Bernte; †† Martha u. Wilhelm Hamsen; †† Anni u. Theo Wulkotte u. † Dirk Wulkotte; LuV d. Fam. Veronika u. Bernhard Silies, Berge; LuV d. Fam. Helming-Scholten; †† Ehel. Bernhard u. Maria Schweegmann, Leschede

verstorbene

Frau Gertrud Spengler, Bochum, im Alter von 61 Jahren. Die Beerdigung war am 28.03.2025.

Herr Hermann Berning, Emsbüren, im Alter von 84 Jahren. Die Beerdigung war am 08.04.2025.

Frau Paula Pöling, Berge, im Alter von 88 Jahren. Sie war Mitglied der Frauengemeinschaft. Die Beerdigung war am 11.04.2025.

Herr Heinrich Farwick, Ahlde, im Alter von 95 Jahren. Die Beerdigung war am 11.04.2025.

„Herr, gib ihnen die ewige Ruhe!“

Bild: Karin Saberschinsky; In: Pfarrbriefservice.de

Jahresgedächtnis der Verstorbenen

15.04.23: Reinhold Welling, Leschede; 17.04.23: Alexander Krisko, Salzbergen; 18.04.2019: Hermann Brunen, Ahlde; 19.04.21: Marianne Küpker, Mehringen; 20.04.20: Heinrich Kotte, Leschede; 20.04.24: Richard Sabisch, Emsbüren; 21.04.24: Maria Schwennen, Bernte; 22.04.21: Alfred Silies, Emsbüren; 24.04.20: Bernhard Tegeder, Emsbüren; 24.04.22: Maria Stein, Emsbüren; 24.04.22: Katharina Schmitz, Emsbüren; 25.04.20: Helen Egbers, Berge; 26.04.20: Erika Rickling, Emsbüren; 26.04.20: Wilhelmine Anker, Berge; 27.04.20: Heinrich Lammers, Emsbüren; 30.04.23: Theresia Wolf, Leschede; 01.05.23: Marie-Theres Vering, Emsbüren; 01.05.23: Maria Lögering, Emsbüren; 03.05.22: Bruno Zgrzebniok, Leschede; 06.05.22: Reinhold Neubert, Lengerich; 06.05.24: Paula Schnieders, Berge; 07.05.24: Hans Brinkmann, Leschede.

SchwarzesBrett

Hospiz-Team Abendstern

Das Hospiz – Team Abendstern lädt Trauernde, egal welchen Geschlechts oder Alters, zum Treffen in das Trauercafé ein.
Wann: 19.04. u. 17.05., 2025, 15.00 – 16.45 Uhr
Wo: Familienzentrum Salzbergen, Bahnhofstr. 3

Wir möchten Ihnen Gelegenheit geben, sich mit anderen betroffenen Menschen auszutauschen, Gemeinschaft oder auch Ablenkung zu erleben und zu erfahren, dass Sie nicht allein sind. Unsere Mitarbeitenden der Trauerbegleitung stehen Ihnen auf Wunsch begleitend zur Seite!
Die Teilnahme ist kostenlos! Herzliche Einladung! Wir bitten um rechtzeitige Anmeldung unter der Tel. - Nr.: 0160 2302554!

Wir suchen ab August 2025 eine/n

Pädagogische Fachkraft (m/w/d)

für die Betreuung der Schüler/innen beim Mittagessen.

Joseph-Tiesmeyer-Schule

Ihre Aufgaben:

- Begleitung der Kinder zur Mensa und zurück zur Schule
- Betreuung der Kinder während des Essens
- Ausgabe der Mensa-Karten

Ihre Voraussetzungen:

- Freude an der Arbeit mit Kindern und Jugendlichen
- Organisationsvermögen, Verlässlichkeit, Teamfähigkeit, Belastbarkeit

Der Einsatz erfolgt von montags bis donnerstags in der Mittagszeit (12:15 Uhr – 14:00 Uhr) und wird vorerst für das kommende Schuljahr befristet sein. Die Bezahlung erfolgt nach TV-L.
Bei Interesse melden Sie sich gerne unter Telefonnummer 05903-235 oder per Mail an grundschule@emsbueren.de.

Joseph – Tiesmeyer – Schule
www.grundschule-emsbueren.de

Bild: Beatrix Reese
In: Pfarrbriefservice.d

250 ml	Öl
4	Eier
350 g	Zucker
380 g	Mehl
20 g	Backpulver
1 kleine	Dose Mandarinen

Rührteig herstellen, eine Rodonkuchenform einfetten und mit Paniermehl ausstreuen, dann den Teig einfüllen und bei 160 Grad, 60 – 80 Min. backen. Den Topfkuchen nach dem Abkühlen mit flüssiger Zartbitterkuvertüre bestreichen. Der Kuchen bleibt eine Woche frisch.

Tipp:
Die Mandarinen nicht als ganze Stückchen unterheben, sondern mit dem Mehl in den Teig einrühren.

Guten Appetit!

Schule beendet!?.... und jetzt?
Möchtest du was Neues lernen?
Brauchst Du eine Entscheidungshilfe bei Deinem Wunschberuf?
Suchst Du nach einer sinnvollen Möglichkeit,
Wartezeit zu überbrücken?

MACH DEIN FSJ/BFD IM ELISABETH HAUS EMSBÜREN!

Was wir bieten?

Ein spannendes Jahr voller Möglichkeiten:

- Lerne tolle Menschen und den Alltag in einer Alten- und Pflegeinrichtung kennen!
- Sei Teil eines tollen Teams und übernimm sinnvolle Aufgaben!
- Sammle neue Erfahrungen und wachse vielleicht auch mal über Dich hinaus!

Wir begleiten Dich gern dabei und sind offen für Deine Ideen!

Interesse?
Weitere Informationen
bekommst Du hier:

Elisabeth Haus
Senioren- und Pflegeheim Emsbüren

Brigitte Haar/ Vanessa Kulas
Tel.: 05903/953-0
www.elisabethhaus-emsbueren.de

Du brauchst Infos zum Thema FSJ/BfD? Schau mal hier:
www.freiwilligendienste-bistum-os.de

Ein Benediktiner, ein Dominikaner, ein Franziskaner und ein Jesuit beteten zusammen, als das Licht ausging. Der Benediktiner wollte weiterbeten, er konnte es auswendig. Der Dominikaner regte ein Streitgespräch über Licht und Dunkel in der Bibel an, der Franziskaner schlug vor, dass alle dem Herrn für das Licht danken sollten, welches ihnen so sehr fehlte, – da wurde es wieder hell. Der Jesuit hatte die Sicherung ausgewechselt!

Die kleine Nadine sitzt am schön gedeckten Ostertisch und macht ihr Frühstücksei auf. Als das Dotter über den Rand auf den Teller läuft, schimpft sie laut: „Warum müssen Hühner die Eier auch immer so voll machen!“

Herausgeber:
Kath. Kirchengemeinden im Kirchspiel Emsbüren

Redaktionsmitglieder:	Christel Drees, Pastor Stephan Schwegmann, Karin Fahrenhorst und das Pastoralteam
Telefon:	05903/9310-0
E-Mail:	pfarrbuero@kirchspiel-emsbueren.de
Druckerei:	GemeindebriefDruckerei, Eichenring 15a, Groß Oesingen
Auflage:	1.100 Exemplare
V.i.S.d.P:	Pastor Stephan Schwegmann

WIR SIND FÜR SIE DA

Stephan Schwegmann
Pfarrer
05903 9310-11
Mobil 0160 3355244
pastor.schwegmann@kirchspiel-emsbueren.de

Karin Schoo
Gemeindereferentin
05903 9310-14
Mobil 0151 16602597
k.schoo@bistum-os.de

Pater Paul
05903 9310-12
Mobil 01575 3250053
pater.paul@kirchspiel-emsbueren.de

Elisabeth Focks
Gemeindeassistentin
05903 9310-33
Mobil 0160 94774449
elisabeth.focks@kirchspiel-emsbueren.de
e.focks@bistum-os.de

Marco Lögering
Diakon
05903 940012
Mobil 0171 7841847
marco.loegering@t-online.de

Jana Maurach
Gemeindereferentin
05903 9310-13
Mobil 0178 6843802
j.maurach@bistum-os.de

Pfarrbüro

Christel Drees
Pfarrsekretärin

Mechthild Tegeder
Pfarrsekretärin

Papenstraße 7 | 48488 Emsbüren | 05903 9310-0 | 9310-30
pfarrbuero@kirchspiel-emsbueren.de
Dienstag: 9.00 – 12.00 Uhr | 15.00 – 18.00 Uhr
Donnerstag: 9.00 – 12.00 Uhr

www.kirchspiel-emsbueren.de

- **Konvent der Schwestern von der Hl. Anna**
  Papenstraße 10
  05903 9320866
- **Caritas Sozialstation | Ambulanter Pflegedienst**
  Leitung: Margret van der Zee
  Mehringer Straße 4
  05903 276
  info@caritas-emsa.de
- **Elisabeth-Haus | Pflegeheim**
  Leitung: Brigitte Haar
  Lange Straße 23
  05903 9530
  info@elisabethhaus-emsbueren.de
- **Haus Ludgeri I & II | Tagespflege**
  Pflegedienstleitung: Ulla Roling
  Lange Straße 19
  I: 05903 7778 & II: 05903 9323808
  info@haus-ludgeri.de
- **Hospizteam Abendstern e.V.**
  Koordinator: Christof Schade
  Mobil 0151 57676318
  Büro 05976 48197-82
  Sprechzeit im Elisabeth-Haus:
  Jeden letzten Freitag 11.30 – 12.30 Uhr
- **Beratungs- und Begegnungscafé für Menschen mit Demenz und ihre Angehörigen**
  Dieter Bünker
  Am Santenkamp 15
  05903 6270
  dieter.buenker@freenet.de
- **Ansprechpartner Initiative SEITENBLICKE**
  Kita Leitungen und Gemeindereferentin
  Karin Schoo | 05903 9310-14
  Maria Hülsing | 05903 7381
  Marco Lögering | 05903 940012
  seitenblicke@kirchspiel-emsbueren.de
- **Kleiderstube**
  Ansprechpartnerin: Monika Schipper
  Papenstraße 7
  05903 1605

Kindertagesstätten

- **St. Elisabeth**
  Leitung: Sarina Köllen
  An der Waldschule 8 A
  05903 2179470
  kita-st-elisabeth@kirchspiel-emsbueren.de
- **St. Josef**
  Leitung: Ines Schlömer
  Engdener Kirchweg 2
  05903 7952
  kita-st-josef@kirchspiel-emsbueren.de
- **St. Klara**
  Leitung: Christiane Göken
  Ludgeristraße 5
  05903 2176860
  kita-st-klara@kirchspiel-emsbueren.de
- **St. Marien**
  Leitung: Alexandra Röttering
  Fliederstraße 4
  05903 422
  kita-st-marien@kirchspiel-emsbueren.de
- **St. Andreas**
  Leitung: Renate Erfurt
  Ziegeleidamm 22
  05903 397
  kita@andreas-emsbueren.de
- **St. Franziskus**
  Leitung: Ida Bruns und Rita Woltermann
  Dunkernpättken 3
  05903 9688761
  kita@franziskus-emsbueren.de

JOB

Pfarrsekretär*in (m/w/d)

BEREIT IN DIE TASTEN ZU TIPPEN?

DU ...

- ...hast eine abgeschlossene Ausbildung mit mehrjähriger Berufserfahrung, idealerweise in ähnlicher Position
- ... hast einen sicheren Umgang mit dem PC und dem MS-Office-Paket
- ... legst Wert auf Freundlichkeit, Zuverlässigkeit und eigenständiges Arbeiten
- ... identifizierst dich mit den Aufgaben, Zielen und Werten der katholischen Kirche

WIR ... ... SUCHEN GENAU DICH

- ... bieten dir Zusammenarbeit in einem engagierten Team
- ... vergüten nach der AVO mit der kirchlichen Zusatzversorgung (KZVK)
- ... bieten dir 18 Stunden pro Woche

Komm in unser

TEAM

zum 01.01.2026

DEINE AUFGABEN BEI UNS

- Sekretariatsaufgaben
- Erstansprechpartner*in für Besucher*innen des Pfarrbüros
- Annahmen von Messstipendien, Aufnahmen von Tauf-, Trau- und Bestattungsanmeldungen
- Datenpflege des kirchlichen Meldewesens
- Bearbeiten und Erstellen des Kirchspiel-Kuriers
- Unterstützung des Pastoralteams und der ehrenamtlichen Mitarbeitenden

INTERESSE?

Sende deine digitale Bewerbung bis zum 01.08.2025 an Pastor Schwegmann

pastor.schwegmann@kirchspiel-emsbueren.de

Bei Fragen melde dich gerne auch telefonisch unter: 05903/931011